Mitten in Baden

MITTEILUNGSBLATT

Appenweier

der Gemeinde Appenweier
mit den Ortsteilen
Nesselried und Urloffen

8

Freitag,
22. Februar
2019

Appenweier präsentiert den legendären

ALTWEIBERBALL

APPENWEIER

DI. 26.02.2019 AB 20 UHR

BIS IN DIE FRÜHEN MORGENSTUNDEN

SCHWARZWALDHALLE
PARTYZELT STIERSTALL
KSV HALLE DORFMITTE
SVA HÜTTENGAUDI
SCHLEPPERFREUNDE
S'KNEIPLE U.V.M.

www.altweiberball.com

LAGEPLAN

ALTWEIBERBALL

APPENWEIER

Di. 06.02.18

SCAN MICH

1. SCHWARZWALDHALLE

Narrenzunft Appenweier e.V.
Showprogramm & Maskenprämierung

BadenMedia KULTPARTY

2. SCHLEPPERFREUNDE

3. PASY'S SPEZIALITÄTENGRILL

4. S'KNEIPLE

5. SCHÄFERHUNDEVEREIN

ab 18:00 Uhr geöffnet

6. PARTYZELT

des Bistro „Le Chapeau"

7. Zimmerer's Café Lounge

ab 3:00 Uhr „Kätzchenfrühstück"

8. Hüttengaudi

Partyzelt mit Schlager- und Aprés Ski Hits
des Sportverein Appenweier 1925 e.V.

9. STIERSTALL

Remmidemmi im Stierstall
des Musikverein Appenweier e.V.

10. KSV HALLE

Kraftsportverein Appenweier e.V.
Tanz und Party

Es gilt das Jugendschutzgesetz, Ausweiskontrollen möglich.
Bescheinigungen zur Beauftragung eines Erziehungsberechtigten gelten am Altweiberball nicht!
Eintritt KSV Halle und Schwarzwaldhalle: 6,00 € (gültig für beide Hallen)
Mehr Infos zum Altweiberball unter: www.altweiberball.com oder facebook.com/altweiberball

Fasent in Abbewihr

23.02. „Abbewihr im Narrespiegel“

Einlass: 18:30 Uhr / Beginn: 19:30 Uhr

Schwarzwaldhalle Appenweier

Eintritt: 7€

Schmutziger Donnerstag 28.02.

11:30 Uhr - Narrenbaum stellen und Bohnesupp‘ esse

Nachmittags - Schnurren & Schneigen durch die örtl. Betriebe

Abends - Schnurren & Schneigen durch die örtl. Gastronomie

03.03. Umzug & Kindernachmittag

14:00 Uhr - Umzug mit Schule, Kindergärten und Vereine

14:30 Uhr - Kindernachmittag in der Schwarzwaldhalle

14:30 Uhr - Narrentreiben im Foyer der Schwarzwaldhalle
mit Stimmung und Tanz für Jung und Alt

Fastnachtsabschluss 05.03.

18:30 Uhr - Alde & Sandwangst steigen in die „Kischt“

Großes Feuerwerk - Narrendrunk für Jung & Alt

www.narrenzunft-appenweier.de

Wir freuen uns auf euren Besuch und wünschen eine tolle Fasent 2019

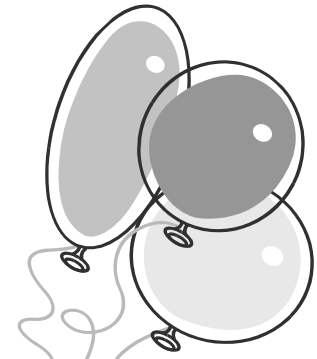

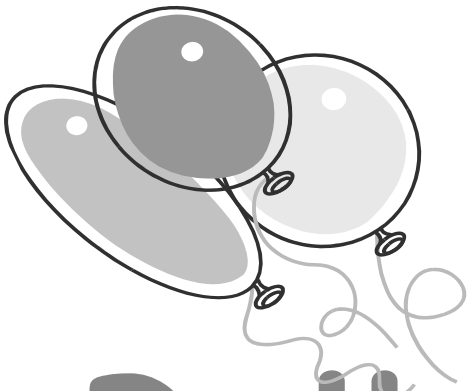

Ki-Tu-Dä-Ball

(Kinder-Turner-Dämone-Ball)

Jahnturnhalle Urloffen

am Schmutzigen Donnerstag

28. Februar 2019
14.30 bis 17.00 Uhr

Alle Kinder dürfen kostümiert am närrischen
Spielenachmittag teilnehmen.
Es warten einige Überraschungen auf euch.

Wer sich alleine in die Halle traut ist Willkommen.
(Keine Altersbegrenzung!)

Unkostenbeitrag: 4,00 € inkl. Getränk und Laugenteilchen

Die Narrenzunft Meerrettichdämonen freut sich auf Euch.

Wie gehabt bewirtet das TVU-Team eure Eltern und Gäste im Foyer und der Jahnstube mit Kaffee , Kuchen, Sekt u.s.w.

Turnverein Urloffen

Infos zum Ablauf gerne unter: ki-tu-dae-ball@web.de

Der ASV Urloffen präsentiert:

BALL DER STARKEN MÄNNER

THE 80'S

BAYWATCH®

TOP GUN

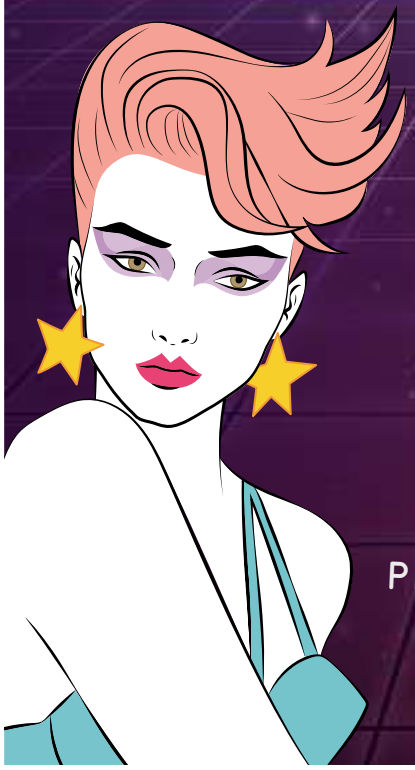

FASTNACHTS-SAMSTAG

02. MÄRZ 2019

BEGINN: 20:11 UHR

ATHLETENHALLE URLOFFEN

TOLLES PROGRAMM

GROSSE TOMBOLA

MUSIK DJ CHRIS

REICHHALTIGE SPEISEKARTE

ASV Urloffen
Viktoria 1920 e.V.

Leimedreppler Fasent

11:33 Uhr
Fasentdienstag
Rund ums Rathaus in Nesselried

KAFFEESTUB - KESSELFLEISCH - SAUWEDEL - BAR- DJ Q - TOMBOLA - FASENTVERBRENNUNG - UMZUG RUND UMS RATHAUS - PREISKOSTÜMIERUNG FÜR KINDER UND ERWACHSENE.

Öffnungszeiten der Rathäuser in Appenweier während der Fastnacht

Am „Schmutzigen Donnerstag", 28. Februar 2019,
findet im Rathaus Appenweier der traditionelle Narrensturm statt.
Der Dienstbetrieb ist daher nur eingeschränkt möglich.

Wir bitten um Beachtung.
Ihre Gemeindeverwaltung

Mitten in Baden
Appenweier

Aus dem Gemeinderat

Ergebnis-Protokoll über die öffentliche Sitzung des Gemeinderates am 18.02.2018

Der Vorsitzende begrüßt die anwesenden Damen und Herren des Gemeinderates, Wolfgang Löhnig als Vertreter der Presse sowie zwei Zuhörer. Er eröffnet die Sitzung und stellt fest, dass form- und fristgerecht eingeladen wurde und der Gemeinderat beschlussfähig ist.
Der Vorsitzende gibt bekannt, dass TOP 2, wie bereits im Vorfeld angekündigt aufgrund noch immer fehlender Unterlagen auf die nächste Sitzung des Gemeinderates am 18. März 2019 vertagt werden muss. Damit beschränkt sich die Sitzung heute auf sechs öffentliche Punkte. Zu TOP 1 begrüßt Bürgermeister Tabor Frau Sarah Berberich von der Endura Kommunal, Freiburg.

TOP 1 Mobilitätsnetzwerk Ortenau;
hier: Teilnahme der Gemeinde Appenweier.

Frau Berberich stellt sich dem Gremium vor. Anhand einer Power Point Präsentation erläutert sie das angedachte Mobilitätsnetzwerk Ortenau. Viele Kommunen setzen im Ortenaukreis bereits vor Ort konkrete Maßnahmen zur Verbesserung des Mobilitätsangebots um. Erste Erfolge zeigen sich beispielsweise in Form von Carsharing, Stationen im öffentlichen Raum und E-Autos im eigenen Fuhrpark.
Häufig agiert jede Verwaltung jedoch im Alleingang. Gleichzeitig endet Mobilität nicht an der Gemarkungsgrenze. Viele Maßnahmen lassen sich erst sinnvoll und wirtschaftlich durch interkommunale Kooperation planen und umsetzen. Sei es der flächendeckende Ausbau von Mobilitätsstationen als Ausgangspunkt oder Verknüpfungspunkt, an dem Fahrzeuge der verschiedenen Verkehrsmittel (Kraftfahrzeuge oder Fahrräder) für unterschiedliche Nutzungen im Angebot sind, oder der Radschnellwegausbau mit entsprechender Ladeinfrastruktur für Elektrofahrräder. Gleichzeitig wurden bereits in verschiedenen Kommunen Erfahrungen gesammelt zu entsprechenden Fördermitteln, Anbietern, Planungen und Reaktionen aus der Bürgerschaft, die an Nachbarkommunen weitergegeben werden können, was Kosten spart und Probleme verringert.
Ein Mobilitätsnetzwerk verspricht Synergieeffekte und die Erarbeitung innovativer, ressourceneffizienter Mobilitätslösungen für die Region. Aus diesen Gründen fördert der Bund solche Mobilitätsnetzwerke. Die Maßnahmen greifen kommunenübergreifend ineinander und werden unter Inanspruchnahme von Fördermitteln effizient und kostengünstig realisiert. Darüber hinaus fördert es die Zusammenarbeit der Kommunen.
Das Freiburger Beratungsbüro endura kommunal ist mit dem Konzept für ein solches Netzwerk, das vom Bund für drei Jahre mit einer Förderquote von ~56% gefördert wird, auf Kommunen im Ortenaukreis zugegangen. Folgende Kommunen haben neben der Gemeinde Appenweier ihr konkretes Interesse an einer Netzwerkteilnahme geäußert: Friesenheim, Neuried, Schutterwald, Willstätt, Gengenbach, Kehl, Lahr, Offenburg und Rheinau.

Folgende Themenschwerpunkte eines solchen Mobilitätsnetzwerks im Ortenaukreis wurden formuliert:

1. Multimodale Systeme: Mobilitätsstationen mit Sharing- und Leihsystemen samt ihrer gemeindeübergreifenden Vernetzung.
2. Gemeindeübergreifende Radverkehrsverbindungen: Gemeindeübergreifender Radverkehr (insbesondere durch Pendler) bei verstärkter Nutzung der E-Mobilität.
3. Anwendung vernetzter Mobilität: App-basierte Vernetzung der Angebote der Nahmobilität.

Das Netzwerk soll darüber hinaus für weitere Themen wie beispielsweise CO2-freier Lieferverkehr, kommunaler Fuhrpark etc. offen sein. Diese Themen können während des Bearbeitungszeitraums definiert werden. Außerdem ist eine interkommunal abgestimmte Öffentlichkeitsarbeit und Vermarktung von nachhaltigen Mobilitätsangeboten vorgesehen.
Die im Rahmen der Netzwerkarbeit gewonnenen Datengrundlagen und konzeptionellen Ergebnisse sollen geeignet sein, in das in Vorbereitung befindliche Gesamtverkehrskonzept des Ortenaukreises eingebracht zu werden, ohne dass dies für die Netzwerkarbeit oder das Konzept

Ihr Ansprechpartner für private Anzeigen:
ANB-Reiff Verlag, Marlener Straße 9, 77656 Offenburg
Telefon: 07 81 / 5 04-14 55, Telefax: 07 81 / 5 04-14 69
E-Mail: anb.anzeigen@reiff.de
Anzeigenschluss: Dienstag, 16.00 Uhr

Für gewerbliche Anzeigen und Beilagen:
Frau Barbara Bäumler-Rabbertz
Telefon: 07 81 / 5 04-14 51
Telefax: 07 81 / 5 04-14 69
E-Mail: barbara.baeumler@reiff.de

Zustellprobleme: 08 00 / 5 13 13 13 (kostenlos), anb.zustellung@reiff.de
Aboservice: 08 00 / 5 13 13 13 (kostenlos), leserservice@reiff.de

des Kreises erforderlich ist. Die Netzwerkarbeit kann in diesem Sinne das Gesamtverkehrskonzept ergänzen, ohne mit ihm in Konkurrenz zu stehen.

Bei einem Eigenanteil der drei großen Kreisstädte von jeweils 28.600 € und der sieben weiteren Kommunen von jeweils 17.000 € über den Zeitraum von drei Jahren hin, stünden dem Netzwerk ca. 446.000 € (Eigenanteil und Fördermittel) zur Verfügung. Die Bewilligung der Fördermittel liegt seit Ende Dezember 2018 unter der Voraussetzung vor, dass die entsprechenden Eigenanteile der Netzwerkkommunen bereitgestellt werden. Von den zur Verfügung stehenden Mitteln können folgende Leistungen über drei Jahre hin finanziert werden:

- Vierteljährlich organisierte Netzwerktreffen zu verschiedenen (Mobilitäts-)Fachthemen.
- Ermittlung von IST-Zustand des Mobilitätsangebotes in allen Netzwerkkommunen.
- Erarbeitung von Mobilitätslösungen für die Kommunen und teilweise für die Region (z.B. Konzeption des flächendeckenden Baus vernetzter Mobilitätsstationen, Etablierung einer gemeinsamen Marke "Einfach mobil", Einführung Einwegfahrten im Car-Sharing...).
- Um leichter Fördermittel für die Umsetzung erhalten zu können: Beratung und Konzepterstellung durch externe Mobilitätsexperten/innen (z.B. zu Mobilitätsstationen, Radverkehrsverbindungen, Mobilitätsapp...).
- Identifikation von Maßnahmen zur Umsetzung einschließlich Prüfung, ob Planungs- und Bauleistungen kosteneffizient gemeinsam ausgeschrieben werden; Prüfung von Fördermöglichkeiten und gemeinsamer Antragsstellung.
- Webbasierte Austauschplattform, die öffentlichkeitswirksam genutzt werden soll.
- Individuelle Mobilitätsberatung je Gemeinde und Festlegen von Effizienzzielen.
- Netzwerkmanagement und Moderation durch endura kommunal.

Darüber hinaus sind durch das interkommunal eng abgestimmte Vorgehen Effizienzgewinne im Verwaltungshandeln und dem Einsatz öffentlicher Mittel sowohl bei der Planung, als auch bei Bau und Betrieb von Mobilitätsangeboten zu erwarten.
Das Thema Verkehr und die Weiterentwicklung von Infrastruktur ist für die Gemeinde Appenweier von zentraler Bedeutung.
Die Finanzierung würde im Rahmen der Haushaltspläne über drei Jahre mit jeweils 5.600 € zu Buche schlagen.

Es sei im Interesse des Landkreises, eine derartige Vernetzung herzustellen. Gemeinderat Ludwig Kornmeier erkundigt sich, ob die Mittel nicht durch den Kreis übernommen werden könnten. Bürgermeister Tabor erläutert, dass dieser Prozess als Ergänzung zu den Bestrebungen des Kreises zu sehen sei. Frau Berberich bestärkt diese Aussage, das Netzwerk Ortenau könne Impulse und Bausteine geben, die dann in das Verkehrskonzept des Landkreises einfließen können.

Gemeinderätin Maria Böhly-Maier hält dieses Projekt für zukunftsweisend. Ergänzend hinterfragt sie die Finanzierungsmöglichkeiten. Die bereitgestellten Mittel dienen lediglich der Grundlagenarbeit, investive Maßnahmen können damit nicht abgedeckt werden, so Frau Berberich.
Auch Pamela Otteni-Hertwig sieht den Landkreis in der Pflicht und wünscht sich darüber hinaus eine Interkommunale Zusammenarbeit.

Gemeinderat Ludwig Kornmeier will wissen, ob die Zwischenergebnisse auch während des dreijährigen Prozesses umgesetzt werden könnten, dies wird von Frau Berberich bejaht. Sie ergänzt, dass gerade Mobilität ein „brennendes" Thema des Landes sei und erhofft sich weitere Zustimmungen des Landes. Darüber hinaus will er wissen, ob alle Entscheidungen, die in diesem Netzwerk gefällt werden, mitgetragen werden müssten. Es handele sich heute lediglich um eine Abstimmung für oder gegen ein Konzept, noch nicht um konkrete Maßnahmen, so der Vorsitzende.
Bei dieser Entscheidung handele es sich um ein Novum, vergleichbare Erfahrungen in anderen Landkreisen gäbe es noch nicht, beantwortet Frau Berberich die Frage von Maria Böhly-Maier.
Gemeinderat Edmund Kranz befürwortet den Einstieg in das Konzept. Harald Braun hinterfragt was passiert, wenn sich nicht alle Kommunen beteiligen. Damit würde sich die Fördersumme um den jeweiligen Anteil reduzieren. Frau Berberich zeigt sich aber optimistisch, drei Kommunen haben bereits fest zugesagt, bei zwei Kommunen steht nur noch der formale Beschluss aus.
Gemeinderätin Daniela Wiedemer hält die Summe von 5.600 € für gut investiert. Auch Gemeinderat Langenecker schließt sich dem an.
Gemeinderat Bähr sieht ein großes Potential. Er könnte sich vorstellen, auch Arbeitgeber für dieses Projekt zu gewinnen.
Stimmt das Gremium der Teilnahme und damit der Bewilligung des Eigenanteils in heutiger Sitzung zu, könnte die formelle Netzwerkgründung am 27. Februar 2019 erfolgen.

Beschlussvorschlag:
Der Gemeinderat bewilligt den Eigenanteil in Höhe von 17.000 € über den Zeitraum von drei Jahren und befürwortet die Teilnahme am Mobilitätsnetzwerk Ortenau. Der Gemeinderat beschließt, die Verwaltung zu ermächtigen, die für die Netzwerkarbeit notwendige vertragliche Grundlage mit den am Netzwerk beteiligten Städten/Gemeinden unter Einbeziehung der Netzwerkmanagerin abzuschließen.

Beschluss: Mit zwei Gegenstimmen und 14 Ja-Stimmen so beschlossen.

TOP 2 Bebauungsplan Gesundheitszentrum Appenweier / Ortenauer Straße 2;
hier: Billigung des Plan-Entwurfs und Beteiligung der Öffentlichkeit sowie der Behörden und sonstigen Träger öffentlicher Belange.

Dieser TOP wurde aufgrund noch immer fehlender Unterlagen auf die nächste Sitzung des Gemeinderates am 18. März 2019 vertagt.

TOP 3 Änderung des Flächennutzungsplanes für die Flst. 408, 409,410 und Teilfläche von Flst. 412/2 im Parallelverfahren zum Bebauungsplan Sommerfeld, Ortsteil Nesselried;
hier: Aufstellungsbeschluss und frühzeitige Beteiligung der Öffentlichkeit sowie der Behörden und Träger sonstiger öffentlicher Belange.

Der Gemeinderat hat in seiner öffentlichen Sitzung am 10.12.2018 den Aufstellungsbeschluss für die Änderung des Bebauungsplanes Sommerfeld gefasst. Die Beteiligung der Öffentlichkeit sowie der Behörden und sonstigen Träger öffentlicher Belange fand in der Zeit vom 03.01.2019 bis 04.02.2019 statt. Im Rahmen dieser Beteiligung wird von der Baurechtsbehörde u.a. die Änderung des Flächennutzungsplanes (FNP) im Parallelverfahren gefordert, da sich die Bebauungsplanänderung (Erweiterung des Gebietes um Flst. 408) nicht aus dem FNP entwickelt. Die Abwägung der weiteren eingegangenen Stellungnahmen erfolgt nach Ausarbeitung der Abwägungstabelle zu einem späteren Zeitpunkt.

Um keine Verfahrensverzögerungen zu verursachen wird vorgeschlagen, die Änderung des FNP im Parallelverfahren zu beschließen und hierzu die Beteiligung der Öffentlichkeit gemäß § 3 Abs. 1 BauGB sowie der Behörden und sonstigen Träger öffentlicher Belange gemäß § 4 Abs. 1 BauGB durchzuführen. Die hierfür entstehenden Kosten trägt aufgrund des städtebaulichen Vertrages der Vorhabenträger.

Klemens Sauer will wissen, ob anderweitig eine Ausgleichsfläche ausgewiesen werden muss. Dies wird von Frau Lukert verneint.

Gemeinderat Hans-Peter Wiedemer bittet um Klärung des Pflanzschutzstreifens. Dieser sei, im Gegensatz zur bisherigen Darstellung von 10 Metern mit 20 Metern ausgewiesen und könne auf 13 Meter verringert werden.

Mit der derzeitigen Diskussion im Ortschaftsrat Nesselried, eine zusätzliche Gewerbefläche auszuweisen, habe diese Änderung im FNP nichts zu tun, beantwortet Ortvorsteher Klaus Sauer die Frage von Pamela Otteni-Hertwig.

Beschlussvorschlag:
Der Gemeinderat beschließt die Änderung des Flächennutzungsplanes für die Flst. 408, 409, 410 und Teilfläche von Flst. 412/2, Gemarkung Nesselried entsprechend beiliegendem Entwurf. Die Verwaltung soll die frühzeitige Beteiligung der Öffentlichkeit gemäß § 3 Abs. 1 BauGB sowie der Behörden und sonstigen Träger öffentlicher Belange gemäß § 4 Abs. 1 BauGB durchführen.

Beschluss: einstimmig

TOP 4 Ersatz für beschädigten Schaltschrank des Regenwasserpumpwerks „Wannenbach“
hier: Auftragsvergabe Ersatzbeschaffung

Der Schaltschrank des Regenwasserpumpwerks „Wannenbach“ bei der Radwegunterführung in Höhe des Anwesens Urloffer Weg 2 ist durch einwachsende Wurzeln eines Baumes im Lauf der Jahre so stark beschädigt worden, dass eine Reparatur nicht mehr möglich ist. Das Pumpwerk und der dazugehörige Schaltschrank wurden von der Bahn im Zuge des Rheintalumbaus gebaut und an die Gemeinde Appenweier übergeben. Da eine Reparatur durch die starken Schäden am Schrank nicht mehr möglich ist, wurde von der Firma Eliquo Stulz ein Angebot über eine Ersatzbeschaffung im Standard der von der Kläranlage genutzten Leittechnik eingeholt. Die Firma Eliquo Stulz betreut die Leittechnik der Kläranlage und der Abwasserhebewerke. Das Angebot entspricht dem Angebot der im Baugebiet Langmatt errichteten Schaltschränke für die dortigen Pumpwerke. Der Angebotspreis beträgt 58.569,69 €.

Im Finanzhaushalt sind im Bereich Abwasserbeseitigung beim Investitionsauftrag 753800000303 - Erneuerung von Schaltschränken - Mittel in Höhe von 65.000,- Euro eingestellt.

Auf Nachfrage von Gemeinderat Heinz Langenecker erläutert Bauamtsleiter Brudy, dass das Wurzelwerk in diesem Bereich entfernt wurde.

Beschlussvorschlag:
Die Firma Eliquo Stulz wird beauftragt, den Schaltschrank gemäß ihrem Angebot zum Preis von 58.569,69 Euro durch einen Schaltschrank zu ersetzen, der auf die Leittechnik der Kläranlage abgestimmt ist.

Beschluss: einstimmig

TOP 5 Erweiterungsbau der Gemeinschaftsschule Appenweier;
hier: Vergabe der Möblierungsarbeiten.

Bei den ausgeschriebenen Arbeiten handelt es sich um die Möblierung der neuen Räume. Die Arbeiten wurden in 2 Lose aufgeteilt.

Los 1 – Schreinerarbeiten:
Die Schreinerarbeiten beinhalten überwiegend Schränke und Regale, die auf Maß gefertigt werden müssen.

Los 2 – Standardmöblierung:
Die Arbeiten beinhalten die Standardmöblierung wie Tafeln, Stühle, Tische, Mülleimer, Garderoben.

Die Arbeiten wurden öffentlich ausgeschrieben. Zum Submissionstermin lagen 10 Angebote vor. Nach Abschluss der Wertung ergab sich folgende Bieterreihenfolge:

Los 1 - Schreinerarbeiten:

1. Fa. Schreinerei Gutenberger, Bühl 49.796,62 € brutto
2. 58.015,00 € brutto
3. 64.253,04 € brutto
4. 71.568,98 € brutto
5. 78.427,55 € brutto
6. 81.586,40 € brutto
7. 8072,30 € brutto
8. 94.188,50 € brutto
9. 96.407,85 € brutto
10. 102.510,17 € brutto

Los 2 - Standardmöblierung

1. Fa. Arnoson Objektausstg. Ebersbach 118.769,08 € brutto
2. 134.546,34 € brutto
3. 14752,95 € brutto
4. 149.771,02 € brutto

5. 152.968,55 € brutto
6. 154.393,43 € brutto
7. 177.670,57 € brutto

Im Haushalt stehen Mittel in ausreichender Höhe zur Verfügung. Die Auftragssummen liegen in Summe 81.335,-- € unter der Kostenberechnung, so Bauamtsleiter Ulrich Brudy. Referenzen der Firmen wurden nachgewiesen.

Gemeinderat Heinz Langenecker wundert sich über die Höhe der Differenz vom 1. zum 10. Anbieter. Außerdem vermisst er in der Liste örtliche Firmen. Es handelte sich um eine öffentliche Ausschreibung, örtliche Firmen haben kein Angebot abgegeben, so der Vorsitzende.

Gemeinderätin Anita Herrmann will wissen, ob die Firmen die Zeitpläne auch einhalten könnten. Nach der heutigen Vergabe hätten die Firmen vier Monate bis zur Fertigstellung – laut Bauamtsleiter Ulrich Brudy spreche nichts gegen die Einhaltung dieser Zeitschiene.

Beschlussvorschlag:
Es wird vorgeschlagen die Möblierungsarbeiten an die Firmen:
Los 1 – Schreinerarbeiten:
Schreinerei Gutenberger, Bühl 49.796,62 € brutto
Los 2 – Standardmöblierung:
Fa. Arnoson, Ebersbach 118.769,08 € brutto
zu vergeben.

Beschluss: einstimmig

Geburtstagsjubilare

Es feiern am:

24.02.2019 Daniel Guerin, Landstraße 10, Urloffen
seinen 75. Geburtstag

27.02.2019 Ulrich Hansmann, Im Heidewald 5, Nesselried
seinen 70. Geburtstag

28.02.2019 Gisela Hurst, Dorfstraße 65, Nesselried
ihren 75. Geburtstag

29.02.2019 Klaus Reiner, Ebbostraße 9, Appenweier
seinen 75. Geburtstag

Die Gemeindeverwaltung gratuliert den Jubilaren sehr herzlich und wünscht zum Geburtstag alles Gute.

Fundsachen

Fundsachen Nesselried

Gefunden wurde ein Baby-/Kleinkindhandschuh, Farbe grau mit Punkten, türkises Bündchen, vor der Einfahrt „Zur Tiefgasse". Das Fundstück kann zu den bekannten Öffnungszeiten abgeholt werden.

Mitteilungen Landratsamt Ortenaukreis

Der Naturpark Schwarzwald Mitte/Nord bietet zum Wintersemester 2020/2021

einen Studienplatz
Bachelor of Arts (DH)
BWL-Tourismus, Hotellerie und Gastronomie / Destinations- und Kurortemanagement

in Kooperation mit der Dualen Hochschule (DHBW) Ravensburg an.

Die praktische Ausbildung erfolgt in der Geschäftsstelle des Naturparks Schwarzwald Mitte/Nord.
Sie werden in einem dreijährigen praxisorientierten Studiengang zum Bachelor of Arts (B.A.) – Tourismus ausgebildet. Dabei legen wir besonderen Wert auf ein fundiertes fachliches Wissen und ein ausgeprägtes anwendungs- und lösungsorientiertes Denken.
Von den Bewerbern/Innen erwarten wir:

- Allgemeine bzw. fachgebundene Hochschulreife (Abitur) oder Fachhochschulreife mit einem guten Notendurchschnitt
- Organisationsgeschick, Teamfähigkeit, Eigeninitiative, Flexibilität, Belastbarkeit
- Interesse am Umgang mit Menschen, soziale Kompetenz und sehr gute schriftliche und kommunikative Fähigkeiten
- gute EDV-Kenntnisse, insbesondere gängige MS-Office-Anwendungen sowie CMS-Systeme
- Hohe Affinität zu den gängigen Social Media-Kanälen sowie Kenntnis/ erste Erfahrung bei der Betreuung und Umsetzung im Social Media-Marketing
- Bereitschaft an Wochenenden bzw. Feiertagen zu arbeiten sowie ggfls. an Abendterminen teilzunehmen
- Englisch- und Französischkenntnisse sind erwünscht

Wir bieten für die Dauer der praxisbezogenen Ausbildung interessante und abwechslungsreiche Aufgabengebiete. Die Schwerpunktthemen des Naturparks Schwarzwald Mitte/Nord liegen neben der Schaffung naturverträglicher Aktivangebote und dem touristischen Marketing vor allem im Bereich der Regionalvermarktung sowie Naturschutz und Naturpädagogik.

Die praktische Ausbildung umfasst neben der aktuellen Projektarbeit auch die Mithilfe in der Geschäftsstelle(z. B. Sekretariat, Betreuung des Info-Shops), die Betreuung der Social Media-Kanäle des Naturparks (inkl. Content-Bereitstellung), Präsenz bei Naturpark-Veranstaltungen, Organisation/ Teilnahme an Besprechungen und diversen Veranstaltungen sowie Messeauftritten.

Ihre aussagekräftige Bewerbung richten Sie bitte bis spätestens 15.05.2019, 17.00 Uhr an:

Yvonne Flesch, Naturpark Schwarzwald Mitte/Nord
Im Haus des Gastes, Hauptstr. 94, 77830 Bühlertal

Nähere Informationen zum Naturpark Schwarzwald Mitte/Nord erhalten Sie unter: www.naturparkschwarzwald.de sowie zum theoretischen Teil des Studiums unter www.ravensburg.dhbw.de.
Bei Rückfragen steht Ihnen Frau Flesch gerne zur Verfügung: Tel. 07223/ 957715-0 oder per Mail an: flesch@naturparkschwarzwald.de

Crash-Kurs „Fit im Haushalt"

Grundlagen für eine erfolgreiche Haushaltsführung können Männer und Frauen aller Altersstufen bei einem Wochenend-Crash-Kurs „Fit im Haushalt" erlangen.

Das Seminar findet statt am Freitag 22. März 2019 von 14:00 Uhr bis 20:30 Uhr und am Samstag, 23.März 2019 von 10:00 Uhr bis 17:00 Uhr im Amt für Landwirtschaft mit Ernährungszentrum, Prinz-Eugen-Straße 2, 77654 Offenburg.

Anhand praktischer Beispiele zu den Themen Wirtschaftlichkeit, Hausreinigung, Wäschepflege und Nahrungszubereitung erhalten die Teilnehmer zahlreich Tipps zu Arbeitsweisen und Geräten, welche die Arbeiten im Haushalt erleichtern und effizienter gestalten können. Die Teilnehmerzahl ist begrenzt.

Teilnahmegebühr: 85.-€ pro Person (für Schüler und Studenten 65,- Euro), inkl. Verpflegung und Informationsmaterial. Anmeldungen werden ab sofort bis spätestens Freitag 15. März 2019 entgegengenommen unter Tel. Nr. 0781 805 7117 oder E-Mail: Ilse.Hille@ortenaukreis.de.

Großer Ortenauer Landfrauennachmittag in Appenweier

Zum großen Ortenauer Landfrauennachmittag lädt das Amt für Landwirtschaft im Landratsamt Ortenaukreis am Mittwoch, 6.März 2019, um 14 Uhr in die Schwarzwaldhalle in Appenweier ein.

Eröffnet wird die Veranstaltung durch Holger Schütz, Dezernent für den Ländlichen Raum im Ortenaukreis.

Im Mittelpunkt des Nachmittags steht ein Vortrag von Prof. Dr. Nanette Stroebele-Benschop von der Universität Hohenheim zum Thema „Warum wir essen, was wir essen“. Alle Interessierten sind herzlich eingeladen. Eine Anmeldung ist nicht erforderlich. Es wird gebeten, nur die ausgewiesenen Parkplätze der Schwarzwaldhalle Appenweier zu nutzen.

Informationsveranstaltungen zum Gemeinsamen Antrag 2019

Das Landratsamt Ortenaukreis, Amt für Landwirtschaft, bietet folgende Informationsveranstaltungen für Landwirte zum
Gemeinsamen Antrag 2019 an:
Dienstag, 26. Feb. 2019 Brandenkopfhalle in Fischerbach
Donnerstag, 7. März 2019 Großer Sitzungssaal, Zi. 190A, Badstraße 20 in Offenburg (Landratsamt)
Beginn ist jeweils 19:30 Uhr.

Themenschwerpunkte sind die neue Online Terminauswahl sowie die Änderungen beim Gemeinsamen Antrag.

Sprechstunde der Informations-, Beratungs- und Beschwerdestelle (IBB) für psychisch erkrankte Menschen und deren Angehörige

Die nächste Sprechstunde der IBB für psychisch erkrankte Menschen und/oder deren Angehörige mit der Patientenfürsprecherin findet statt am Mittwoch, den 27. Februar 2019 von 14 bis 16 Uhr, in den Räumen der AWO, Hauptstr. 58, 77652 Offenburg. Tel. 0152 568 28 303.

Interessierte sind herzlich eingeladen, unverbindlich und ohne Anmeldung vorbeizukommen. Die Mitarbeiter der Beratungsstelle unterliegen der Schweigepflicht und beraten Sie unabhängig und kostenlos.

Vortrag: Fette in unserer Ernährung – das sollten Sie wissen!

Für die Gesundheit benötigt unser Körper eine bestimmte Menge an Fetten. Doch Fett ist nicht gleich Fett. Seit längerer Zeit ist bekannt, dass insbesondere die Fettqualität eine wichtige Rolle spielt. Der Mythos vom „bösen Fett“ hat jahrelang die Verbraucher verunsichert. Fett pauschal als Krankmacher zu verteufeln hält jedoch keiner wissenschaftlichen Betrachtung mehr stand.

Das Ernährungszentrum Ortenau lädt am Donnerstag, 14.März 2019 um 18:00 Uhr zum Vortrag „ Fett in unserer Ernährung- das sollten Sie wissen!“ in die Prinz-Eugen-Str.2 in Offenburg ein. Erfahren Sie mehr von der freien Referentin Dr. Silke Bauer über die Rolle des Fettes in unserem Körper und welche Fette schützend wirken. Auch praxisrelevante Informationen wie, welche Fette für die verschiedenen Zubereitungsarten in der Küche geeignet sind, erhalten Sie in diesem Vortrag. Die Veranstaltung ist kostenfrei.

Anmeldung erforderlich bis spätestens 11.März 2019 unter Tel.: 0781-805-7100 oder E-Mail:ernaehrungszentrum-ortenaukreis.de

Landratsamt Ortenaukreis
Abfallwirtschaft
Eigenbetrieb

Deponie in Offenburg-Zunsweier wird wieder geöffnet

Die Erweiterung der Erdaushubdeponie in Offenburg-Zunsweier ist abgeschlossen. Deshalb öffnen die Deponie und der Wertstoffhof ab Samstag, 23. Februar 2019, wieder ihre Tore und nehmen Erdaushub, verwertbaren Bauschutt, Grünabfälle und Metallschrott an. Die Öffnungszeiten sind während der Winterzeit jeden 4. Samstag im Monat von 8 bis 13 Uhr und während der Sommerzeit jeden Samstag von 8 bis 13 Uhr. Für Erdaushub in größeren Mengen, das heißt über 50 Kubikmeter, kann nach rechtzeitiger Voranmeldung unter Tel. 0781 805 1276 eine Sonderöffnung vereinbart werden.

Fragen beantworten Adelbert Vögele unter der Tel. 0781 805 1392 oder E-Mail adalbert.voegele@ortenaukreis.de und die Abfallberater des Eigenbetriebs Abfallwirtschaft Ortenaukreis unter der Tel.0781 805 9600 oder E-Mail abfallberatung@ortenaukreis.de.

Nachrichten für alle Ortsteile

Veranstaltungen in der Schwarzwaldhalle

Samstag, 23.02.2019 ab 19:00 Uhr Brauchtumsabend der Narrenzunft Appenweier e.V.

Dienstag, 26.02.2019 ab 20:00 Uhr Altweiberball der Narrenzunft Appenweier e.V.

Basar – Alles fürs Kind

Die Kindergärten Appenweier veranstalten
am Samstag, den 16. März 2019
von 13.00 – 15.30 Uhr
in der Schwarzwaldhalle Appenweier
den 52. Kinder-Basar
mit Kaffee und Kuchen im Foyer.

Im Foyer der Schwarzwaldhalle lädt die KJG Appenweier mit einer „Cafeteria“ schon ab 12.00 Uhr zum gemütlichen Verweilen ein.

Verkäufer-Info:
Wer Interesse hat, einen Tisch zum Verkauf anzumieten, schickt uns vom 11.02.2019 bis 24.02.2019 unter der E-Mailadresse: „kigaba.appenweier@gmail.com“ eine Anfrage (Angabe Name, Telefonnummer und Adresse in der Mail ist zwingend erforderlich). Rückantworten erhalten Sie ab dem 27.02.2019.
Die Standgebühr beträgt einheitlich 15€ (die obligatorische Abgabe eines Kuchens entfällt). Pro Person & Mailadresse kann jeweils nur ein Tisch vergeben werden. Bei großem Interesse entscheidet das Los.
Wer nur Großgegenstände (s.o., aber keine Möbel!) verkaufen lassen will, ohne einen Tisch anzumieten, kann damit am 16.03.19 von 09:30 bis 11.00 Uhr zur Schwarzwaldhalle kommen.

Erste große Dartparty der KjG Appenweier

Gleich zu Beginn des neuen Jahres fand am 19.01.2019 die erste große Dartparty der KjG Appenweier statt. Eingeladen waren hierbei alle Dartbegeisterten, Partywütige und Feierlustige.

Zu Beginn des Turniers konnten alle Teilnehmer drei Mal 21 Pfeile werfen um die ihnen höchstmögliche Punktzahl zu erreichen. Später am Abend konnten die Punktbesten ihr Können im Steel-Dart noch in einem Turnier unter Beweis stellen und tolle Preise abräumen.

Vor diesem Showdown kam es jedoch noch zum Highlight des Abends. Im einem spannenden Duell traten Ortsbekannte gegeneinander an, darunter Vereinsvorstände, der Pfarrer der Gemeinde, Herr Dempfle, und der Bürgermeister, Herr Tabor.

Doch auch wer nicht am Turnier teilnahm kam auf seine Kosten. Dank Musik und Tanz, sowie einer großen Likör- und Cocktailbar herrschte in der Kraftsporthalle in Appenweier beste Stimmung.

Die KjG Appenweier freut sich bereits auf die nächste große Dartparty, alle Interessierten finden den Termin und weitere Infos bald auf unserer Facebookseite oder unter www.kjg-appenweier.de

Die Evangelische Kirchengemeinde informiert:

Kino in der Kirche
Am Samstag, 23. Februar 2019 öffnen sich wieder die Türen für das Kino in der Kirche. Gezeigt wird diesmal der Film „Weit - Die Geschichte von einem Weg um die Welt".
Zum Inhalt:

„Weit" ist relativ. Definitiv „weit" ist einmal um die Welt, rund 100.000 Kilometer. Gwendolin Weisser und Patrick Allgeier haben es geschafft, einmal um die Welt zu reisen. Mit dem Allernötigsten, einer Kamera und dem Vorsatz, nie ein Flugzeug zu benutzen, brachen sie im Frühjahr 2013 in Freiburg im Breisgau Richtung Osten auf.

Durch den Balkan nach Russland, durch Iran und Pakistan nach Indien, via Japan über den Pazifik nach Lateinamerika... Die beiden reisen meist per Autostopp, zu Fuß, mit dem Bus. Gwendolin Weisser und Patrick Allgeier filmen abwechselnd. Die Landschaften, vor allem aber die Menschen, denen sie begegnen.

„Weit – die Geschichte von einem Weg um die Welt" ist ein persönliches, mit fantastischen Bildern aus weitgehend unbekannten Gegenden unterlegtes überraschendes Film-Tagebuch.
FSK ab 0 Jahren freigegeben

Schwarzwaldverein Appenweier-Durbach

Unsere Homepage www.schwarzwaldverein-appenweier.de
Halbtageswanderung rund um´s Herztal
Am 10.03.2019 wandern wir rund um´s Herztal. Die Wanderung bietet herrliche Ausblicke bis zu den Vogesen, ins Rheintal und ins Renchtal. Die Wanderung ist ca. 8 km lang und hat keine grösseren Anstiege. Es ist eine Schlusseinkehr geplant. Wir treffen uns um 14.00 Uhr bei der Polizei in Appenweier und bilden Fahrgemeinschaften. Wanderführer: Philipp und Monika Bahr.

Am 6. April 2019 findet in der **Schwarzwaldhalle in Baiersbronn** eine Mitgliederversammlung des Schwarzwaldvereins statt. Dort soll über dringend nötige Reformen des Schwarzwaldvereins informiert und diskutiert werden. Alle Mitglieder des Schwarzwaldvereins sind zu dieser Veranstaltung eingeladen. Aus organisatorischen Gründen ist eine Anmeldung erforderlich, bitte bis 10.03. für unsere Ortsgruppe an Schriftführerin Maria Leible, Tel. 0781/37174 oder e-mail maria-leible@kabelbw.de. Wir würden dann Fahrgemeinschaften bilden.

Bhakti-Yoga in Form von Lakshmi-Puja und Mantra-Singen

Der Verein Netzwerk-Bewusst-Leben e.V. bietet am Sonntag, 03.03.19, von 16.30 - 17.45 Uhr im Raum Herzensfrieden, Schwarzwaldstraße 10, in Achern-Önsbach eine Lakshmi-Puja mit Peter Köninger an.

Eine Puja ist eine Zeremonie aus dem Bhakti Yoga, bei der verschiedene Aspekte des Göttlichen (z. B. Lakshmi) in verschiedenen Formen geehrt werden. Dabei werden unter anderem Mantras gesungen und Blütenblätter dargebracht. Es dürfen auch sehr gerne Malas oder Steine mitgebracht werden, um diese im Rahmen dieses Verehrungsrituals mit frischer Energie aufzuladen. Anschließend gibt es um 18 Uhr mit der Band „Smarananda" ein Mantra-Singen. Das gefühlvolle Singen empfinden viele Menschen als erhebend und ist eine ausgezeichnete Methode, die Nerven zu beruhigen und den Emotionen eine positive Richtung zu geben.

Beide Termine können einzeln und unabhängig voneinander besucht werden. Es sind jeweils keine Vorkenntnisse erforderlich. Bequeme Kleidung macht Sinn.
Eingeladen sind alle, die entweder Freude am Singen haben oder es einfach mal ausprobieren wollen. Da es nur begrenzt Parkplätze gibt, ist es sinnvoll schon beim Feuerwehrhaus, beim alten Milchhäusl (DRK-Raum) in der Mösbacher Straße oder bei der Schule zu parken.

Für weitere Informationen und Anmeldung wenden Sie sich unter dem Vereinstelefon 07841 - 6039998 an Joachim Bär (1. Vors. NBL e.V.) oder besuchen die Website unter www.netzwerk-bewusst-leben.de.

Jetzt Teamer*in werden! Jugendgruppenleiter *innenausbildung 2019

Du hast in den Sommerferien noch nichts vor, möchtest nicht zu Hause bleiben, hast Lust mit tollen Menschen unterwegs zu sein und neben dem Spaß noch ein bisschen Verantwortung zu tragen? Dann haben wir genau das richtige für dich: Das Bezirksjugendwerk der AWO Baden e.V. sucht kontaktfreudige, verantwortungsbewusste und reisebegeisterte junge Leute ab 16 Jahren, die Lust und Zeit haben Kinder und Jugendliche auf Freizeiten in den Sommerferien zu betreuen.

Die Ausbildung umfasst drei Wochenendmodule und eine Tagesveranstaltung zu verschiedenen Themen. Unser erstes Modul findet vom 08.-10.03.2019 in St. Blasien statt. Dort werden alle Freizeiten vorgestellt und wir werden verschiedene Themen wie bspw. Recht, Freizeitpädagogik, Freizeitorganisation gemeinsam erarbeiten. Vor Ort erwartet dich ein erfahrenes Team das bereits viele Freizeiten betreut hat und mit denen du vielleicht schon in diesem Sommer selbst weg fahren kannst.

Ziel ist es, in den Sommerferien eine Freizeit zu betreuen und die JULEICA, eine bundesweit anerkannte Qualifikation zum*zur Jugendgruppenleiter*in zu erhalten. Zudem wird diese ehrenamtliche Tätigkeit bei vielen Ausbildungen und Studiengängen als Praktikum anerkannt.

Anmeldungen und Fragen gerne an: BJWBaden@awo-baden.de oder 0721-8207340

KESS erziehen – Abenteuer Pubertät

Die Pubertät stellt Jugendliche wie Eltern vor neue Herausforderungen. Diese sind für die Beteiligten nicht immer einfach zu bewältigen. Doch: Es ist eine Phase, die vorüber geht. Ein entscheidender Faktor für das eigene Erleben ist dabei, wie man auf diese Zeit schaut. Die Pubertät ist für alle Beteiligten ein Erlebnis, ein Aufbrechen in Unbekanntes – mit vielen Chancen. „KESS erziehen“ schaut auf das „WIE“ des Miteinanders und geht im Einzelnen darauf ein:

-
- wie Eltern Jugendlichen helfen können, ein positives Lebensgefühl sowie Selbstwertgefühl zu entwickeln,
- wie Eltern respektvoll Grenzen setzen können,
- wie Eltern Verhaltensweisen verstehen und angemessen reagieren können,
- wie sie sich und den Jugendlichen ermutigen und
- bei aller Abgrenzung auch Kooperationen entwickeln können

Die Erziehungsberatungsstelle des Caritasverbandes Offenburg bietet ab 29.03.2019 einen Elternkurs nach dem bewährten KESS-Konzept an. Der Kurs ist angelegt für Eltern mit Kindern von 10 bis 16 Jahren.

Der Kurs umfasst 5 Elternabende zu folgenden Terminen (immer freitags): 29.03. / 05.04. / 12.04. / 03.05. / 10.05.2019 jeweils von 19.00 bis 21.00 Uhr.
Durchgeführt wird er in den Räumen der Psychologischen Beratungsstelle in Offenburg, Okenstraße 26 (Caritas-Haus gegenüber Telekom).
Die Teilnahmegebühr beträgt 75 € für Einzelpersonen, 130 € für Elternpaare.
Geleitet wird der Kurs von Sabine und Christoph Benz. Es sind noch Plätze frei!
Ein Zuschuss über das Landesprogramm „Stärke“ ist möglich.

Anmeldungen bitte an die Psychologische Beratungsstelle für Eltern, Kinder und Jugendliche, Tel.: 0781/7901-20.

Gebraucht-Fahrradmarkt in Wagshurst

Wie in den vergangenen Jahren veranstaltet der Förderkreis der Maiwaldschule (Schule für Sprachbehinderte) am Samstag, 16. März in der Maiwaldhalle in Achern-Wagshurst einen Gebraucht-Fahrradmarkt.
Verkauft werden können gebrauchte Fahrräder, Dreiräder, Inliner, Skateboards, Rollschuhe, Kettcars und Zubehör. Einzige Bedingung ist, dass die angebotene Ware funktions- und verkehrstüchtig sein muss.
Alle, die etwas anbieten und verkaufen möchten, können sich während der Schulzeit bei der Maiwaldschule von Montag bis Freitag 8.30 Uhr bis 12.00 Uhr, Tel. 07843/1321 anmelden oder nachmittags ab 14.00 Uhr unter Tel. 07841/24971 (H. Müller).
Die Fahrradbörse findet statt am Samstag, 16.03.2019 von 10.00 bis 12.00 Uhr. Warenannahme ist am Samstag, von 8.00 bis 9.00 Uhr.
Das Geld sowie nicht verkaufte Waren können von 11.15 Uhr bis 12.00 Uhr abgeholt werden. Zehn Prozent des Verkaufspreises werden als Vergütung für den Förderkreis einbehalten.
Der Förderkreis wird für die Bewirtung sorgen. Es gibt Kaffee, Kuchen, Brezeln und Getränke.

Monatsführung durch die Ausstellung „Mythos Leipziger Schule“ im Museum für Aktuelle Kunst in Durbach

am Sonntag, 24. Februar 2019 um 15.00 Uhr

Am Sonntag, 24. Februar 2019 um 15 Uhr findet im Museum für Aktuelle Kunst – Sammlung Hurrle in Durbach eine Führung durch die Ausstellungen „Mythos Leipziger Schule“ mit Christiane Öztat statt.
Die Kosten belaufen sich auf 4 Euro für die Führung zuzüglich Eintritt (7 bzw. 5 € ermäßigt).

Diözesanstelle der Katholischen Landvolk Bewegung Freiburg (KLB)

Zeltlager für Väter mit Kindern
Ein Zeltlager für Väter mit ihren Kindern findet vom 27. - 31. Juli 2019 in Rickenbach-Schweikhof statt. Veranstalter ist die Katholische Landvolk Bewegung (KLB) der Erzdiözese Freiburg. Die Teilnehmer erwartet ein buntes Programm: Lagerleben mit Spielen, Sport, Lagerfeuer, Bauen und Basteln sowie spirituellen Impulsen. Außerdem gibt es eine Kanutour, eine Planwagenfahrt und es geht ins Schwimmbad. Die Kinder sollten mindestens sechs Jahre alt sein. Die Leitung haben Christoph Hog, Tobias Klein, Robert Lauber und Alex Oster. Weitere Auskünfte und die Möglichkeit zur Anmeldung bei der KLB Freiburg, Okenstraße 15, 79108 Freiburg, Telefon 0761 5144235.

IHK on the Road: Individuelle Beratungssprechstunden jetzt auch zur Digitalisierung

Veranstaltungsreihe der IHK unterstützt Unternehmen direkt vor Ort

Die IHK Südlicher Oberrhein ist Ansprechpartner für Unternehmen aus der Region. Doch nicht nur an den Standorten in Freiburg und Lahr bekommen Firmen Unterstützung. Mit „IHK on the Road“ kommt die IHK mit ihren Beratungsleistungen quasi direkt vor die Haustür ihrer Mitglieder. Termine für den Informationstag finden in diesem Jahr in Kehl, Bad Krozingen, Achern, Titisee-Neustadt und Neuenburg statt. Los geht es am kommenden Donnerstag in Kehl.
Der Kammerbezirk der IHK Südlicher Oberrhein umfasst die Landkreise Breisgau-Hochschwarzwald, Emmendingen, Ortenau und die Stadt Freiburg. „Da können wir lei-

der nicht überall mit Geschäftsstellen vor Ort vertreten sein", bedauert Christian Müller, Berater Existenzgründung und Unternehmensnachfolge bei der IHK. „Deshalb gibt es unser Veranstaltungsformat ‚IHK on the Road'. Denn so können wir auch in den Mittelzentren die Möglichkeit einer Vor-Ort-Beratung anbieten."

Am Donnerstag, 21. Februar, geht es für Müller und seine Kolleginnen und Kollegen von der IHK nach Kehl. Kooperationspartner vor Ort ist die Wirtschaftsförderung. „In persönlichen Einzelsprechstunden erhalten die Teilnehmerinnen und Teilnehmer Antworten auf ihre individuellen Fragen", erklärt Müller das Konzept. Neu in diesem Jahr ist eine Orientierungsberatung rund um das Thema Digitalisierung. „Je nach Branche und Vorhaben kann zum Beispiel die Auswahl eines Onlineshop-Systems, die richtige Wahl der Onlinemarketingkanäle oder der zielgruppengerechte Social-Media-Einsatz Gegenstand der Beratung sein", erklärt Müller.

Zudem bietet „IHK on the Road" auch Gespräche mit Experten zu den Themen Recht, Existenzgründung, Unternehmensnachfolge, Export, Import oder Auslandsmärkte an. Zielgruppe sind jeweils Unternehmen aller Größen. Die Beratung ist dabei nicht nur individuell, sondern auch kostenlos. Fragen werden direkt beantwortet. Bedarf es einer weiteren Betreuung des Unternehmens, ist die Unterstützung mit der Sprechstunde nicht beendet. „Wir kümmern uns selbstverständlich auch nach dem Informationstag um unsere Mitgliedsunternehmen", sagt Müller.

Termine für „IHK on the Road" 2019:
21. Februar in Kehl
12. April in Bad Krozingen
18. Juli in Achern
24. Oktober in Titisee-Neustadt
27. November in Neuenburg
Die Veranstaltung findet jeweils von 9 bis 17 Uhr statt. Die Teilnahme ist kostenfrei. Mehr Informationen sowie die Möglichkeit zur Anmeldung finden Interessierte online auf www.südlicher-oberrhein.ihk.de unter Eingabe der Nummer 3310856 in das Suchfeld. Fragen beantwortet Daria Berg, Telefon 07821/2703-680, E-Mail daria.berg@freiburg.ihk.de.

Veranstaltungen der Kath. Landfrauenbewegung Freiburg

Besinnungswochenende „Liebe annehmen" 15.-16.03.2019, Gästehaus St. Elisabeth, Hegne Meditationen von Therese von Lisieux kennen lernen, Stärkung für den Alltag erfahren.

Besinnungswochenende „Zum Leben erwachen" 30. – 31.03.2019, Familienferienhaus Insel Reichenau Innere Zusammenhänge von Frühling und Ostern deuten.

Studienfahrt nach Stuttgart, 03.04.2019 mit Führung im Haus der Geschichte, Einführung in die Arbeit des Landtages, Teilnahme an einer Plenarsitzung und Gespräch mit Martina Braun (MdL).

„Die Seele atmen lassen" Erholung für Frauen ab 70 Jahren vom 04.-10.05.2019, Schloss Hersberg, Immenstaad In Gemeinschaft den Frühling am Bodensee genießen.

Kleine Auszeit „48 Stunden EINFACH leben" vom 17.-19.05.2019, Begegnungsstätte Höchsten, Illmensee Einfach Lebensfreude!

Kleine Auszeit „Farben, die aus mir kommen" vom 24.-26.05.2019, Kloster Hersberg, Immenstaad am Bodensee! – Kreative Mal-Auszeit

Bergexerzitien im Oberengadin „Atemräume" vom 27.–30.06.2019 Bergwandern in herrlicher Natur, spirituelle Impulse, Atemtherapeutische Übungen, Gemeinschaft erleben.

Pilgerwanderung am Kaiserstuhl „Lilien auf dem Feld" vom 02.–04.08.2019 Pilgern in einer einzigartigen Kulturlandschaft, Erholung im Bio-Hotel

Auszeit-Tage für mich „Raumzeit" vom 14.-18.08.2019, Haus La Verna, Gengenbach, Raum und Zeit für mich selbst eröffnen durch Bewusstseinsarbeit, Verwöhnung, Entspannung, Stärkung.

Auszeit für Frauen und Kinder vom 26.-30.08.2019, Haus Marienfried, Oberkirch (Ortenau) „Hausputz" Einen Perspektivwechsel vornehmen und erfahren, dass mein Leben genau das ist, was ich brauche. Mit Meditationen, Übungen der Achtsamkeit, Kreativität, Natur, Gemeinschaft. Mit Kinderbetreuung.

Pilgerreise nach Bingen „Auf den Spuren der hl. Hildegard" vom 10.-13.10.2019 Die Orte ihres Wirkens erleben, Führungen, Meditationen, Kräuterkunde.

Zu unseren Angeboten sind alle interessierten Frauen herzlich eingeladen.

Infos und Anmeldung:
Kath. Landfrauenbewegung, Okenstr. 15, 79108 Freiburg
Tel. 0761 5144-243
E-Mail: info@kath-landfrauen.de,
www.kath-landfrauen.de

Sozialversicherung für Landwirtschaft, Forsten und Gartenbau

Antrag auf rückwirkende Rente bis 31. März stellen
Wer sein Unternehmen nicht abgegeben hat, jedoch die Regelaltersgrenze und die Wartezeit für eine Altersrente von der Landwirtschaftlichen Alterskasse (LAK) erreicht hat, kann diese frühestens ab dem 1. September 2018 rückwirkend erhalten, wenn der Antrag noch bis zum 31. März 2019 gestellt wird.

Landwirtschaftliche, forstwirtschaftliche und gärtnerische Unternehmer, deren Ehegatten sowie mitarbeitende Familienangehörige erhalten auf Antrag eine Regelaltersrente, wenn sie die Regelaltersgrenze erreicht und die Wartezeit von 15 Jahren erfüllt haben. Der Antrag kann formlos gestellt werden. Die LAK schickt daraufhin die Antragsunterlagen zu. Alle zu erfüllenden Voraussetzungen für eine Altersrente können im Internet nachgelesen werden unter www.svlfg.de > Leistung > Leistungen der Alterssicherung > Renten.

Auswirkungen auf Beiträge
Ein Rentenbezug von der LAK kann sich auf den Kranken- und Pflegeversicherungsbeitrag auswirken. Neben Beiträgen aus der LAK-Rente sind unter Umständen auch Beiträge aus außerlandwirtschaftlichen selbständigen Erwerbstätigkeiten, weiteren Renten und Versorgungsbezügen zu zahlen. Diese Beiträge können insgesamt höher ausfallen als die zu erwartende Rente. Die LAK empfiehlt daher, sich vor der Antragstellung von der Krankenkasse beraten zu lassen.

LAK schreibt Betroffene an
Die LAK wird nun alle Versicherten anschreiben, die mindestens einen Beitrag zur LAK gezahlt und die Regelaltersgrenze erreicht haben, aktuell noch Landwirt sind und bisher noch keinen Rentenantrag gestellt haben, und informiert sie über ihren potentiellen Anspruch.

Infoabend: „Diagnose Krebs“

Einen Informationsabend mit dem Titel „Diagnose Krebs – was muss ich jetzt wissen?“ veranstaltet das Onkologisches Zentrum Ortenau in Kooperation mit dem Ambulanten Therapiezentrum für Hämatologie und Onkologie in Offenburg und der Mediclin Staufenburg Klinik in Durbach am Donnerstag, den 28. Februar, um 18 Uhr im Josefssaal des Ortenau Klinikums in Offenburg, Standort St. Josefsklinik.
Mit der Diagnose Krebs treten bei Betroffenen und Angehörigen viele Fragen auf. Vielfach spielen Themen eine Rolle, die nicht unmittelbar zum Krankheitsgeschehen gehören wie zum Beispiel Ernährung, psychologische Betreuung, Angebote der alternativen Medizin und soziale Hilfen. Zu diesen und weiteren Themen erhalten Neuerkrankte und deren Angehörige bei der Veranstaltung im Rahmen der Reihe Leben Krebs leben relevante Informationen. Im Anschluss ist ausreichend Zeit für persönliche Fragen an die Referenten und die Vertreter der anwesenden Selbsthilfegruppen vorgesehen. Der Eintritt ist kostenlos. Eine Anmeldung nicht erforderlich. Weitere Informationsabende mit diesem Thema finden am 27. Juni, 19. September und 28. November 2019 statt.

Die Agentur für Arbeit Offenburg informiert

Geänderte Öffnungszeiten
Öffnungszeiten während der Fastnacht
Am „Schmutzigen Donnerstag“, den 28. Februar 2019 und am „Fastnachts-dienstag“, den 5. März 2019 haben die Agentur für Arbeit Offenburg und ihre Geschäftsstellen in Kehl und Lahr sowie die Familienkasse bis 12 Uhr geöffnet.

Die Service-Center sind erreichbar unter den Telefonnummern 0800 4 5555 00* (Arbeitnehmer) und 0800 4 5555 20* (Arbeitgeber). * Diese Anrufe sind kostenfrei.

Bildungszentrum Offenburg

Blockseminar Christliches Familienstellen
Was hindert uns daran unsere Beziehungen frei, liebevoll und friedvoll zu leben? Oft sind es unverarbeitete negative Erfahrungen aus der Vergangenheit - aus der Kindheit oder sogar traumatische Erlebnisse, die unsere Familien, Eltern oder Großeltern durchleiden mussten. Das Familienstellen bietet die Möglichkeit, die Ursachen von Beziehungsstörungen zu erkennen, diese durch Rituale zu beseitigen und den Weg zur Heilung von Beziehungen und Konflikten frei zu machen.
Das Blockseminar mit Petra Bouren im Bildungszentrum Offenburg bietet die Möglichkeit, das Familienstellen kennen zu lernen.

Leitung: Petra Bouren
Fünf Termine donnerstags 14.03. / 04.04. / 02.05. / 06.06. / 04.07.2019, jeweils 20:00 – 22:00 Uhr, Kosten: 150,00 Euro
Anmeldung bis 5. März und weitere Informationen: Bildungszentrum Offenburg, Kath. Zentrum St. Fidelis, Straßburger Str. 39, 77652 Offenburg, Tel. 0781 925040, www.bildungszentrum-offenburg.de

Schüßler Salze und mehr – Arbeitskreis
Wenn der Mineralhaushalt des Körpers gestört ist, können Schüßler Salze die Selbstheilungskräfte des Körpers wieder aktivieren. Wer bereits Grundkenntnisse und Erfahrungen mit Schüßler Salzen hat, ist zu einem monatlichen Arbeitskreis eingeladen, bei dem der Erfahrungsaustausch und weiterführende Informationen im Vordergrund stehen. Die nächsten vierteiligen Seminare für Teilnehmende mit Vorkenntnissen finden statt:
montags 19.03./09.04./14.05./25.06.2019, oder
donnerstags 01.04./29.04./27.05./03.06.2019, jeweils 19 bis 20:30 Uhr.
Referentin: Christa Milke
Kosten: 40,00 Euro (incl. Kursmaterial)
Anmeldung bis 10. März und weitere Informationen beim Bildungszentrum Offenburg, Kath. Zentrum St. Fidelis, Straßburger Str. 39, 77652 Offenburg, Tel. 0781 925040, www.bildungszentrum-offenburg.de

Kleeburger Narrenzunft Windschläg

Karten für die Kleebollenbälle
Es sind noch wenige Karten für die beiden Kleebollenbälle am Freitag, den 22.02. und Samstag, den 23.02.2019 erhältlich. Vorverkauf - bis einschließlich Donnerstag - bei Bäckerei Ockenfuß in Windschläg, zu den üblichen Öffnungszeiten. **Ab Freitag nur noch an der Abendkasse**. Der Preis der Karte beträgt 8,50 Euro.

Presseinformation
Allerheiligen-Projekt der Kirchengemeinde Oberes Renchtal wird zur LEADER Förderung ausgewählt

Der LEADER-Auswahlausschuss des Vereins für Regionalentwicklung Ortenau hat in seiner Auswahlsitzung am 14. Februar 2019 in Achern ein weiteres Projekt ausgewählt und zur LEADER Förderung vorgeschlagen.

Mit dem Projekt „Innehalten, Begegnung und Bildung an einem historischen Ort – Kapelle Allerheiligen“ möchte der Projektträger Allerheiligen als Ort der Begegnung neu beleben.

Geschlossen ist das Auswahlgremium des Vereins der Ansicht, dass das Projekt aus kulturhistorischer, gesellschaftlicher und touristischer Sicht die Region bereichert. Vorbehaltlich der offiziellen Bewilligung durch das Regierungspräsidium Freiburg soll das Projekt daher mit 60% der förderfähigen Kosten, und somit einem Betrag in Höhe von etwa 287.000,- Euro gefördert werden.

Gegenstand der Projektförderung wird die Neugestaltung des Innenraums der Kapelle Allerheiligen sein. Der Eingangsbereich wird barrierefrei umgebaut und zugleich so gestaltet, dass der Blick auf die Klosterruine Allerheiligen offen ist. Im Außengelände sind Sitzmöglichkeiten, Feuerstelle und ein Brunnen geplant - Raum für zwischenmenschliche Begegnungen mitten in der Natur.

Eingebunden ist das Vorhaben in die Arbeit des „Ökumenischen Netzwerks Kirche im Nationalpark Schwarzwald“. Dieses ist offizieller Partner des Nationalparks Schwarzwald.

Leader ist ein Förderprogramm der Europäischen Union. Im Rahmen dessen stehen ausgewählten Regionen Fördermittel zur Verfügung. Mit den Geldern werden Projekte bezuschusst, die den jeweiligen Handlungsfeldern der LEADER Regionen entsprechen.

Die LEADER Aktionsgruppe Ortenau sucht Projekte in den Bereichen Freizeit, Tourismus und Naturerlebnis, Dorfentwicklung, Gemeinschaftseinrichtungen und Grundversorgung sowie auch Vorhaben zur Existenzgründung und Existenzsicherung. Es können Projekte bis maximal 600.000,- Euro Nettogesamtkosten gefördert werden.
Die Vorhaben müssen im LEADER Aktionsgebiet umgesetzt werden. Das Kulissengebiet umfasst 17 Städte und Gemeinden im Achertal, Renchtal und im unteren Kinzigtal. Die bereits bewilligten und umgesetzten Projekte stellt der Verein online unter www.leader-ortenau.de vor. Auf der Homepage finden sich auch weitere Informationen zu den Fördervoraussetzungen und dem Antragsverfahren.
Allen Interessierten empfiehlt das Regionalmanagement des Vereins im Vorfeld der Antragsstellung eine persönliche Kontaktaufnahme mit der LEADER Geschäftsstelle, um offene Fragen vorab zu klären.

„BASEN-FASTEN-WOCHE“

Vom 12. – 19. März bietet der Deutsche Verein für Gesundheitspflege e.V. wieder eine Basen-Fastenwoche an.
7 Tage Basenfasten, Entschlacken und Entsäuern im Alltag – entspannt und ohne zu hungern, dies ist im Laufe dieser Woche unter fachlicher Anleitung möglich. Die persönliche Betreuung und Begleitung durch die Basenfastenwoche umfasst:

Ernährungsschulung, Kochabende, Entspannungsprogramm sowie ausführliche Schulung über das Säure-Basen-Gleichgewicht. Das Basenfasten entlastet den Stoffwechsel und die Verdauungsorgane, regt die Säureausscheidung an, verbessert somit auch das Hautbild und entschlackt das Bindegewebe.

Die Abende finden statt am Dienstag, 12. März, Donnerstag, 14. März und Dienstag, 9. März jeweils um 19.30 Uhr in der Naturheilpraxis, Kehlerstraße 42 in Offenburg – Bühl. Am Donnerstag, 07. März um 19.30 Uhr findet ein Infoabend über die Basenfastenwoche statt. Hier wird das gesamte Konzept ausführlich vorgestellt.

Unkostenbeitrag für alle Materialien, Lebensmittel, Rezepte und Unterlagen einschl. ein Basen-Kochbuch: 100,00 Euro. Weitere Informationen und Anmeldung unter 0781/9703379 (Esther Busch)

Pressemitteilung Finanzamt Offenburg

Das Finanzamt Offenburg ist an Fasnacht wie folgt geschlossen:
Offenburg: Schmutziger Donnerstag 28.02. und Fasnachtsdienstag 05.03. jeweils ab 12:00 Uhr;
Außenstelle Achern: Schmutziger Donnerstag 28.02. und Fasnachtsdienstag 05.03. jeweils ab 12:00 Uhr;
Außenstelle Kehl: Fasnachtsdienstag 05.03. ab 12:00 Uhr;
Außenstelle Wolfach: Schmutziger Donnerstag 28.02. ab 12:00 Uhr, Rosenmontag 04.03. und Fasnachtsdienstag 05.03. jeweils ganztags

Lebenshilfe Offenburg-Oberkirch e.V. für Menschen mit Behinderung

Unser Pflegedienst auf der Balance
Bei der Messe Balance am 16. und 17. März 2019 ist unser Pflegedienst „Pflege für ALLE“ mit einem Informationsstand präsent. Sie finden uns in der Oberrheinhalle, Stand 49.
Gerne beantworten wir vor Ort Ihre Fragen rund um unseren Pflegedienst für Menschen mit und ohne Behinderung und geben Ihnen einen Überblick über unsere Leistungen.

Fortbildung

Berufliche Schulen Achern – Ausbildung oder Vollzeitschule im Schuljahr 2019/2020

Die Beruflichen Schulen Achern bieten ab dem Schuljahr 2019/2020 erstmals die Ausbildung zur /zum Pharmazeutisch-Technischen Assistentin /en (PTA) an. Der Ausbildungsberuf PTA kann ausschließlich vollschulisch erlangt werden, eine duale Ausbildung ist nicht möglich. Achern ist die einzige Schule im Ortenaukreis, die diesen Beruf anbietet.

Weitere Informationen zum Beispiel zum Online-Anmeldeverfahren finden Sie auf unserer Homepage: www.bs-achern.de oder unter Telefon: 07841 2024-0.

Dort können Sie sich auch über unser Sozialwissenschaftliches Gymnasium mit dem Profil Gesundheit informieren, das Schülerinnen und Schülern mit mittlerem Bildungsabschluss in drei Jahren die allgemeine Hochschulreife vermittelt.

Gewerbe Akademie Offenburg

Wissen zur Gasfeuerung
Aufbau, Funktion und Einstellung von atmosphärischen Gasgeräten, Raumheizer, Gas-Wasserheizer und Umlaufheizer sind unter anderen Themen eines Lehrgangs, der am 26. März an der Gewerbe Akademie Offenburg startet. Zielgruppe sind Gesellen und Meister im Installateur- und Heizungsbauerhandwerk, die sich über den akteuellen Stand im Bereich Gasfeuerung informieren wollen.

Der Fachkurs wird unter bestimmten Voraussetzungen aus Mitteln des Europäischen Sozialfonds bezuschusst. Weitere Auskünfte erteilt Melanie Schley vom Weiterbildungsmanagement der Gewerbe Akademie Offenburg unter Telefon 0781 793 110 sowie unter www.gewerbeakademie.de.

Geprüfter Fachmann fürkaufmännische Betriebsführung
In der Fortbildung zum „Geprüften Fachmann/frau für kaufmännische Betriebsführung (Hw0) werden grundlegende kaufmännische und betriebswirtschaftliche Kenntnisse vermittelt. Diese Fortbildung in Vollzeit startet an der Gewerbe Akademie Offenburg am 6. März, zunächst mit drei Handlungsfeldern. Gelehrt werden Grundlagen des Rechnungswesens und Controllings, Grundwissen zu wirtschaftlichem Handeln im Betrieb wie Marketing, Organisation, Finanzierung, Planung und Schriftverkehr. Auch rechtliche und steuerliche Grundlagen wie Mahn- und Klageverfahren, Arbeitsrecht, Sozialversicherung und Steuern. Diese Themenschwerpunkte werden um das Handlungsfeld vier „Buchhaltung im Handwerksbetrieb unter Einsatz der branchenüblichen Software“ vervollständigt.

Die Kosten für den Fachkurs können unter bestimmten Voraussetzungen mit dem Bildungsgutschein der Arbeitsagentur gesenkt werden. Weitere Auskünfte und Beratung erteilt Bärbel Hoffmann von der Gewerbe Akademie unter Telefon 0781 793 115 sowie unter www.gewerbeakademie.de.

Probezeit, Überstunden, Lohnabrechnung, Kündigung

Lehrgang „Fachkraft (IHK) für Personalwesen“

Gute Mitarbeiter/-innen finden, für das Unternehmen gewinnen, sie fördern und binden – modernes Personalmanagement ist heute wichtiger denn je. Personalverantwortliche in Unternehmen können mehr und mehr die Unterstützung kompetenter Mitarbeiter/-innen brauchen. Mit einem guten Überblick über Grundlagen des Personalwesens und arbeitsrechtliche Bedingungen können sie wichtige Aufgaben im Personalwesen übernehmen.

Deshalb bietet das IHK-BildungsZentrum Südlicher Oberrhein den Lehrgang „Fachkraft (IHK) für Personalwesen“ an. Er richtet sich an Mitarbeiter/-innen in Unternehmen, die ihre Kenntnisse im Bereich Personalarbeit aufbauen oder erweitern wollen. Der Lehrgang startet am 2. April in Offenburg.

Personalbedarfsplanung, Personalauswahl und -einstellung, Arbeitsverträge, Arbeitszeitkonten, Lohnabrechnung und Sozialleistungen – in rund 10 Monaten lernen die Teilnehmer/-innen die Gebiete Personalwesen, Arbeitsrecht, Personalverwaltung und Personalabrechnung kennen. Bei erfolgreichem Abschluss der Tests nach jedem Lehrgangsteil wird das Zertifikat „Fachkraft (IHK) für Personalwesen“ vergeben.

Näheres, kostenlose Beratung und Informationsmaterial gibt es beim IHK-BildungsZentrum Südlicher Oberrhein, Telefon 07819203-0, e-Mail info@ihk-bz.de oder www.ihk-bz.de.

vhs Volkshochschule Ortenau

VHS Ortenau - Außenstelle Appenweier

In folgenden Kursen sind an der vhs-Außenstelle Appenweier noch Plätze frei:

2.1004 AP **Fahrradtechnik – Workshop**
Fr. 15.03.2019
von 16:00 Uhr bis 19:00 Uhr
in der Schwarzwaldschule Appenweier – Werkraum A 003 (UG)
mit Stephan Huber
für 18,00 Euro

In diesem Workshop werden Ihre Fragen rund um die Fahrradtechnik (nicht zum E-Bike-Antrieb) beantwortet.
Sie lernen, wie Sie selbst kleine Reparaturen und Wartungsarbeiten vornehmen können. Gerne dürfen Sie Ihr eigenes Fahrrad zum Workshop mitbringen.

2.0402 AP **Manege frei für Klein und Groß**
Sa. 30.03. und Sa. 06.04.2019
von 09:30 Uhr bis 11:30 Uhr
im DRK-Zentrum Appenweier – Unterrichtsraum
mit Stefanie Rohrer
für 43,00 Euro pro Teilnehmerpaar zuzügl. 5,00 Euro Materialkosten pro Teilnehmerpaar

Erlebt die bunte Welt des Zirkus und entdeckt euch auf neue Weise.
Gemeinsam mit Mama, Papa, Tante oder Opa lernen Kinder zwischen 4 und 10 Jahren spielerisch die Grundtechniken verschiedener Zirkusdisziplinen kennen.
Schritt für Schritt tauchen wir in die faszinierende Zirkuswelt ein, jonglieren mit Tüchern oder Bällen, schlagen Purzelbäume, bauen Menschenpyramiden und verwandeln uns in Clowns. Dabei lernen wir uns und die eigenen Fähigkeiten immer besser kennen, kommen in Bewegung und haben eine Menge Spaß.
Es geht nicht darum, etwas perfekt zu können, sondern sich spielerisch mit dem Thema Zirkus zu befassen, gemeinsam Erfahrungen zu sammeln und Neues zu erleben.
Bitte mitbringen: bequeme Sportkleidung, Turnschuhe/ Turnschläppchen, Getränke.

3.0514 AP **Flotte Körnchen**
Fr. 12.04.2019
von 18:00 Uhr bis 21:45 Uhr
in der Schwarzwaldschule Appenweier – Küche A 111 (EG)
mit Andrea Steiger
für 19,00 Euro zuzügl.15,00 Euro für Lebensmittel
So gut können „Körner“ schmecken. Köstliche aber alltagstaugliche Rezepte mit Amarant, Bulgur, Couscous, Hirse, Buchweizen und Quinoa. Aber auch Weizen, Hafer, Mais und Grünkern dürfen nicht fehlen.
Ob als Salat oder zusammen mit frischem Gemüse als Hauptgericht. Oder wie wäre es mit leckeren Bratlingen für die Mittagspause im Büro.
Auch als Grundlage für Desserts eignen sich die tollen Körnchen.
Bitte Geschirrtücher, Getränke und Behälter für Versucherle mitbringen.

3.0312 AP **Frühlingserwachen mit Wildkräutern**
Mo. 06.05.2019
von 17:30 Uhr bis 20:00 Uhr
Treffpunkt: Anglerheim am Max-Jordan-See, Waldstraße in Appenweier-Urloffen
mit Helga Feger
für 15,00 Euro zuzügl.12,00 Euro für das Wildkräuterbüffet

Entdecken, sammeln, schmecken - Kräuter sind die Würze des Lebens. Sie sprechen unsere Sinne an, tun dem Körper gut und erzielen vielfältige Wirkungen. Während eines Kräuterspaziergangs erkunden wir unsere heimischen energiereichen Frühlings-Wildkräuter mit allen Sinnen, lernen das eine oder andere „Unkraut“ neu kennen und erfahren so manches über die traditionellen Heilanwendungen unserer Wildkräuter.
Am Ende des Spazierganges (ca. 1,5 km) erwartet Sie ein leckeres Wildkräuterbüffet.
Bitte an festes Schuhwerk und wetterangepasste Kleidung denken.

1.0303 AP **Vererben und Vorsorge** (Vortrag)
Do. 09.05.2019
von 18:30 Uhr bis 20:30 Uhr
im Feuerwehrgerätehaus Appenweier – Unterrichtsraum
mit Klaus Müller
gebührenfrei - Voranmeldung erforderlich an die vhs-Außenstelle Appenweier
telefonisch unter Tel.: 0170 8928441 oder per E-Mail: appenweier@vhs-ortenau.de

In diesem Vortrag werden Fragen zum Thema Erben und Vorsorgen fachmännisch von einem Finanzexperten behandelt.
Sie erhalten Ratschläge für das weitere Vorgehen in beiden Bereichen. Themen sind u. a.: Wie kann ich meine Kinder und das Vermögen im Pflegefall schützen? Wie kann ich den Pflegefall finanzieren? Wie soll ich Kinder oder Schwiegereltern im Erbfall auszahlen? Reicht das Geld noch, wenn die „Hauptrente“ durch Tod eines Partners wegfällt?

Was passiert, wenn ich nicht mehr handlungsfähig bin? Wer hilft mir, meinen Nachlass zu ordnen?
Voranmeldung bei der vhs-Außenstelle Appenweier telefonisch unter Tel.: 0170 8928441 oder per E-Mail: appenweier@vhs-ortenau.de

3.0004 AP **Augenspaziergang durch die Natur**
Mi. 15.05.2019
von 14:30 Uhr bis 17:00 Uhr
Treffpunkt: Fa. Colibri, Ortenauerstraße 46 in Appenweier
mit Margareta Maier
für 15,00 Euro

Wir werden erfahren, welch reiches Angebot die Natur uns bietet um unseren Sehsinn zu entspannen, zu regenerieren, zu stärken und damit unsere Lebenskraft aufzuladen.
Dieser Kurs richtet sich besonders an alle, die in irgendeiner Weise "digital unterwegs" sind und sich dadurch müde oder erschöpft fühlen.
Kommen Sie bitte in bequemer Kleidung.

2.0902 AP **Filzen – schmückende Kostbarkeiten**
Fr. 17.05.2019 **NEU!**
von 19:00 Uhr bis 22:00 Uhr
in der Schwarzwaldschule Appenweier – Kunstraum A 114 (EG)
mit Petra Daferner
für 14,00 Euro zuzügl. Material nach Verbrauch

In diesem Kus wollen wir uns dem Herstellen einer passgenauen Tasche für Handy oder iPad widmen oder dem Filzen von gefüllten Blüten. Verschiedene Muster und Strukturen kommen zum Einsatz.
Gefilzt wird mit Wasser und Seife.
Bitte mitbringen: 2-3 alte Handtücher

3.0520 AP **Königliches Treffen von Spargel, Erdbeeren und Wein**
Fr. 24.05.2019
von 18:00 Uhr bis 22:30 Uhr
in der Schwarzwaldschule Appenweier – Küche A 111 (EG)
mit Waltraud Kästle
für 23,00 Euro zuzügl. 25,00 Euro für Lebensmittel und Getränke

Nach einer prickelnden Begrüßung bereiten wir mit dem „König der Gemüse" und der „Königin der Beerenobstarten" kleine Köstlichkeiten zu.
Dabei erfahren Sie Interessantes rund um das Thema WEIN.
Krönender Abschluss ist die gemeinsame Verkostung mit korrespondierenden, fruchtigen und spritzigen Frühlingsweinen aus der Region.

Anmeldungen über das Internet unter www.vhs-ortenau.de oder per E-Mail an appenweier@vhs-ortenau.de

Schriftliche Anmeldungensenden Sie bitte an die
VHS Ortenau Außenstelle Appenweier
Thomas Wiedemer, Römerstrasse 5, 77767 Appenweier.

Bei Rückfragen können Sie sich gerne auch telefonisch an mich wenden:
Telefon mobil: 0170/8928441 oder Festnetz: 07805/59565.

Thomas Wiedemer
Leiter vhs-Außenstelle Appenweier

Prüfungsvorbereitungskurs für Realschüler/-innen in Englisch, 4.0611 KE
Dieser Kurs will dich gezielt auf die Abschlussprüfung Englisch vorbereiten. Wir befassen uns mit den prüfungsrelevanten Themen wie Lese- und Textverständnis, Hörverstehen, dem Verfassen eigener Texte, Übersetzungsübungen und der Wiederholung relevanter Grammatikfelder. Die Prüfungsvorbereitung dient dazu, sicherzustellen, dass du mit entspannter und zuversichtlicher Einstellung in die bevorstehende Englischprüfung gehen kannst.
Ab Montag, 04.03.2019, 9:00 – 12:00 Uhr, 5 Vormittage, Kehl, Rheintalcenter, Am Sundheimer Fort 1, Raum 6, 91 € inkl. Kopien

Menschenrechte haben kein Geschlecht – das Wahlrecht für Frauen und die Folgen 1.0204 KE
in Zusammenarbeit mit der AG Internationaler Frauentag Kehl
In Anlehnung an Hedwig Dohm (1831–1919), der wohl scharfzüngigsten Streiterin für Frauenrechte, soll der Vortragstitel auf deutsche und regionale Differenzen im politisch weiblichen Geschäft hinweisen. Zum 100ten Jahrestag des Erringens des Frauenwahlrechts werden nicht nur die zeitgenössisch politischen Zusammenhänge, sondern vor allem auch die ersten Landtagsabgeordneten Badens und Württembergs vorgestellt.
Am Freitag, 08.03.2019, 19:30 – 21:00 Uhr, 1 Abend, Kehl, Stadthalle, Großh.-Friedrich-Straße 19, Zedernsaal, gebührenfrei

Detox Yoga, 3.0143 KE
Beim Detox Yoga geht es darum, dem Körper bei der Entgiftung zu helfen. Spezielle Übungen (Asanas) regen den Stoffwechsel in den Organen der Verdauung und die Durchblutung an, stärken das Immunsystem.
Ab Montag, 11.03.2019, 16:30 – 17:45 Uhr, 5 Termine, Kehl, Rheintalcenter, Am Sundheimer Fort 1, Raum 7, 32 €

Erste Hilfe mit Shiatsu, 3.0402 KE
Shiatsu ist eine japanische Massagetechnik, bei der mit Daumen und Händen auf dem bekleideten Körper Druck ausgeübt wird. Es hilft vorbeugend und lindernd bei Verspannungen, Verdauungsbeschwerden und auch bei psychischem Unwohlsein. In diesem Grundlagen-Kurs werden Sie die Yin-Yang Theorie, die Richtung des Energieflusses in den Körperleitbahnen sowie 10 Haupt-Akupunkturpunkte erlernen, die mit leichtem Druck für „Erste Hilfe" bei Schmerzen und Beschwerden gedrückt werden können.
Ab Freitag, 15.03.2019, 10:00 – 11:30 Uhr, 3 Vormittage, Kehl, Rheintalcenter, Am
Sundheimer Fort 1, Raum 7, 28 €

Schnelle Steuererklärung mit ELSTER, 1.0407 KE
Dieser Infoabend richtet sich an alle Lohn- und Einkommensteuerpflichtigen, die ihre Steuererklärung zukünftig elektronisch an das Finanzamt übermitteln wollen. Ein Mitarbeiter des Finanzamtes erklärt das Vorgehen und das System. Sind alle Angaben gemacht, lässt sich direkt ablesen, wie hoch die Steuererstattung oder -nachzahlung für das Kalenderjahr ausfällt.
Am Dienstag, 19.03.2019, 19:00 – 21:30 Uhr, 1 Abend, Kehl, Mediathek, Marktstraße 9,
Veranstaltungsraum, gebührenfrei

Weitere Informationen sowie die ausführliche Beschreibung der Kurse bei der Volkshochschule
Ortenau / Kehl, Centrum am Markt, Marktstraße 3, 77694 Kehl, Telefon: 07851-3222, Anmeldung per E-Mail: kehl-hanauerland@vhs-ortenau.de, Internet: www.vhs-ortenau.de/kehl, Post oder persönlich im Büro.

Bereitschaftsdienste, Arzt, Zahnarzt, Apotheken

Notrufnummern

Polizei **110**
Feuerwehr (europaweit) **112**
Rettungsdienst, Notarzt (europaweit) **112**

Rufnummern für den organisierten ärztlichen Notdienst
An den Wochenenden und Feiertagen sowie zu den sprechstundefreien Zeiten stehen niedergelassene Ärztinnen und Ärzte ihren Patientinnen und Patienten für die Notfallversorgung wie gewohnt zur Verfügung.

Bitte wählen Sie für den ärztlichen Notdienst die Rufnummer 116 117.
Über die Leitstelle wird Ihnen ein Dienst habender Arzt vermittelt, sofern der eigene Hausarzt oder behandelnde Facharzt nicht erreichbar ist. Die bisherige Rufnummer 19 292 gilt ab 1. Februar 2007 nicht mehr, da die weitere Nutzung von der Bundesnetzagentur in Bonn untersagt wurde.
Akut lebensbedrohliche Notfälle werden weiterhin vom Rettungsdienst versorgt, der wie gewohnt unter der Rufnummer 112 zu erreichen ist.
Zahnärztliche Notrufnummer: **0180 3 222 555-11**

Tierarzt
Der tierärztliche Notdienst ist beim Haustierarzt zu erfragen.

Fleisch- und Trichinenschau
Dr. med. vet. Albert Granacher Tel. 07805/911184

Apotheken
Samstag, 23.02., 8:30 Uhr bis Sonntag, 24.02., 8:30 Uhr
St. Martin Apotheke Urloffen, Hauptstr. 63,
77767 Appenweier

Sonntag, 24.02., 8:30 Uhr bis Montag, 25.02., 8:30 Uhr
Rohan´s Burg-Apotheke Oberkirch, Renchener Str. 1,
77704 Oberkirch

Appenweier

Vereinsmitteilungen

D E R J A H R G A N G e.V.
Voranzeige

Am Samstag, den 16. März 2019 hält „DER Jahrgang eV“ seine diesjährige Hauptversammlung im Gasthaus „El Greco“ in Appenweier ab.

Beginn ist um 19.00 Uhr.
Hierzu sind alle Mitglieder sowie deren Anhang recht herzlich eingeladen.

Tagesordnung:

1. Begrüßung durch den 1. Vorsitzenden
2. Bericht des Kulturausschusses
3. Bericht des Sportausschusses
4. Bericht des Schatzmeisters
5. Bericht der Kassenprüfer
6. Bericht des Zeugwarts
7. Bericht des 1. Vorsitzenden
8. Wahl eines Wahlleiters/Wahlleiterin
9. Entlastung des Gesamtvorstandes
10. Neuwahlen
11. Wahl der Kassenprüfer
12. Neuaufnahme
13. Verschiedenes / Wünsche u. Anträge

Wir bitten um vollzähliges Erscheinen.
DER VORSTAND

KSV 1925 Appenweier e.V.

Südbadische Meisterschaften 2019
Zweimal Silber und zweimal Bronze am ersten Wettkampfwochenende
Am 16. und 17.02.2019 wurden in Zell im Wiesental die Südbadischen Meisterschaften im Griechisch römischen Stil der Männer und der C-Jugend, sowie die Freistilmeisterschaften der A- und B- Jugend durchgeführt. Der KSV Appenweier nahm am 16.02.2019 begleitet von Jugendtrainer Jan Wacker und Betreuer Ciro Manna mit vier Jugendringern teil. Die Silbermedaille erkämpfte sich Jason Jung in der C-Jugend bis 54 kg. Außerdem platzierten sich in der C- Jugend: 6. Alexander Klaus bis 31 kg, 15. Xenia Fibich bis 34 kg und 4. Lukas Klaus bis 54 kg. Am zweiten Wettkampftag, dem 17.02.2019, folgen dann die Freistilmeisterschaften der A- und B- Jugend. Die Jugendringer wurden von den Jugendtrainern Viktor Laas und Marco Schmidt begleitet. Devin Kempel erreichte in der B-Jugend bis 62 kg den zweiten Platz. Bronzemedaillen erkämpften sich Jan Fibich in der A-Jugend bis 45 kg und Robin Laas in der B-Jugend bis 57 kg. Außerdem platzierten sich: A-Jugend 55 kg 5. Thomas Walz, B-Jugend 44 kg 7. Timo Koger, B-Jugend 48 kg 4. Marc Glatt und B-Jugend 52 kg 4. Lion Kempel.

28. Flatz Austria Open
Thomas Gebhardt erreicht den fünften Platz
Am 09.02.2019 wurden im österreichischen Wolfurt bei Bregenz, die 28. Austria Open durchgeführt. Vom KSV Appenweier nahm Thomas Gebhardt (bis 86 kg) an diesem international besetzten Turnier teil. Gleich zu Beginn verlor Gebhardt gegen den späteren zweitplatzierten Mohammad Sardar Timori vom Team Schweden. Im zweiten Kampf hatte Gebhardt dann den späteren Turniersieger Aaron Brooks vom Team USA vor der Brust. Auch dieser Kampf wurde von dem Kontrahenten gewonnen. In seinem dritten und letzten Kampf setzte sich Gebhardt dann gegen Shai Shabtai Shotashvili vom Team Israel durch. Gebhardt musste sich am Ende mit dem fünften Platz abfinden.

Wir wünschen den KSV Aktiven bei den kommenden Meisterschaften weitere Erfolge.

Altweiberball in der KSV Halle
Am kommenden Dienstag, den 26.02.2019 wird die KSV Halle zur Partyzone erklärt. Der Altweiberball in der KSV Halle wird von DJ Crazie Pee musikalisch gestaltet. An den Theken und im Zelt wird allerlei Hochprozentiges und Kulinarisches angeboten. Das närrische Publikum wird also wieder bestens versorgt werden. Beginn in der KSV Halle ab 20:00 Uhr.
Euer KSV

Das Rendezvous der Töne 2019

Samstag, den 23.03.2019 in der Schwarzwaldhalle Appenweier
Konzertbeginn: 19:30 Uhr Saalöffnung: 18:30 Uhr
Das Rendezvous der Töne ist ein Klassiker unter den Blasmusikkonzerten der Region. An diesem Konzertabend dürfen wir Ihnen wieder unser Jugendblasorchester ***The next Generation*** unter der Leitung unseres Dirigenten Carl-Philipp Rombach vorstellen. Auch in diesem Jahr nicht zu Konzertbeginn, sondern eingebettet in das Abendprogramm des großen Orchesters. Unser Jugendblasorchester ist mit fast 40 Musiker/innen besetzt. Wir freuen uns auf ein schönes Programm, welches eigens für diesen Abend mit viel Energie und Kreativität einstudiert wurde.

Music made in the USA
Das Konzert der **Trachtenkapelle Appenweier** unter der Leitung von Carl-Philipp Rombach widmet sich in diesem Jahr Kompositionen amerikanischer Komponisten. Leonard Bernstein, Charles Ives, George Gershwin und Glenn Miller sind ebenso zu hören wie Alfred Reed und John Philip Sousa. Ein Highlight dürfte Alfred Reed's Concertino für Marimbaphon sein. Yannick Rummel präsentiert sich hier als Solist. Stars and Stripes Forever, Sousa's wohl berühmtester Marsch, hören Sie in einem pfiffigen Arrangement des Holländers Jasper Staps.

Im zweiten Konzertteil führen wir Sie in ein gänzlich anderes Musikgenre. Hier präsentieren wir bekannte Songs aus Pop, Jazz und Film in speziellen Arrangements von Jasper Staps für Big Band und Jazzorchester. Das Orchester spielt erweitert um eine Rhythmsection und dem Sänger Rainer Lenz.

Lassen Sie sich an diesem Konzertabend verzaubern und tauchen Sie ein in die vielseitige Welt der Blasmusik beim Rendezvous der Töne in Appenweier.
Moderation: Frank Stemmle

Kartenvorverkauf: Sparkasse Appenweier, Volksbank Appenweier, sowie bei allen Musikerinnen und Musikern. Vorverkauf 10€, Abendkasse 12€. www.musikverein-appenweier.de

200 Jahre Blasmusik in Appenweier und **140 Jahre Musikverein Appenweier**
Das diesjährige Rendezvous der Töne ist der Auftakt in ein außergewöhnliches Jahr mit vielen Überraschungen. Am Konzertabend wird es eine Bilderausstellung zur Geschichte des Vereins geben.

Wir freuen uns auf Ihr Kommen.
Ihre Trachtenkapelle Appenweier

Männergesangverein 1861 Appenweier e. V.

Liebe Mitglieder,
wir laden Sie ein zu unserer
Generalversammlung

am Dienstag, den 12. März 2019, 19:30 Uhr
in unserem Probenlokal im Rathaus II Appenweier

Programm
Begrüßung der Anwesenden
durch den 1. Vorsitzenden Ekkehard Buchholz.
Gedenken an die verstorbenen Vereinsmitglieder.

Tagesordnung
1. Bericht des 1. Vorsitzenden
2. Bericht des Schriftführers
3. Bericht des Kassierers
4. Bericht der Kassenprüfer
5. Entlastung des Vorstandes
6. Diskussion und Beschlussfassung über weitere Gestaltung unseres Vereins
7. Neuwahlen der Vorstandschaft
8. Verschiedenes – Termine - Anfragen

Im Anschluss daran Volksliedersingen
Änderungen vorbehalten.

Wir laden Sie und alle Interessierte hiermit herzlich ein, an unserer Versammlung teilzunehmen und freuen uns auf Ihr Kommen.

Appenweier, den 20.2.2019
Die Vorstandschaft

NARRENZUNFT APPENWEIER e.V.
„Alde und Sandwangscht“

Brauchtumsabend

Diesen Samstag, **23.02.2019** findet unser Brauchtumsabend um 19:30 Uhr in der Schwarzwaldhalle statt. Es gibt noch einige wenige Karten an der Abendkasse für 7 € (bzw. 3,50 € für Kinder). Auf dem Programm stehen sehenswerte Show- und Gardetänze sowie Wortbeiträge der Extraklasse. Von unseren Aktiven ist wieder einiges an Überraschungen zu erwarten. Anschließend darf zur Musik von MoveUP getanzt werden oder ihr lasst am beliebten Sektstand oder an unserer Bar den Abend mit Freunden gemütlich ausklingen.

Wir freuen uns, euch an diesem kurzweiligen Abend begrüßen zu dürfen. Wer nicht da war, hat was verpasst!

Altweiberball

Am kommenden Dienstag, **26.02.2019** wird ab 20:00 Uhr der Altweiberball in den Straßen von Appenweier mit Unterstützung der örtlichen Vereine sowie in der Schwarzwaldhalle und in der KSV Halle mit Besuchern von Nah und Fern gefeiert. Hierzu wollen wir auch dieses Jahr wieder herzlich einladen.

Mit der allbekannten „BadenMedia Kult Party“ und Showtänzen wird in der Schwarzwaldhalle die Nacht zum Tage gemacht.

Besonders weisen wir darauf hin, dass um 00:01 Uhr hier auch die Preismaskenprämierung stattfindet, bei der es wie jedes Jahr zahlreiche tolle Gruppen zu sehen gibt. Hier wird besonders Wert auf hochwertige, originelle Maskierung und Kostümierung gelegt, im Vordergrund stehen ein klar erkennbares Motto und die Homogenität der Gruppe. Der Lohn der Mühe ist kostenloser Eintritt und die Aussicht auf einen Preis bei der Prämierung.

Teilnahmebedingungen und nähere Informationen findet ihr unter www.altweiberball.com.

Schmutziger Donnerstag

Der Schmutzige Donnerstag, am **28.02.2019** beginnt um 8:00 Uhr mit dem Sturm aufs Rathaus und der Machtübernahme der Narren.

Danach werden die Schüler aus den örtlichen Schulen befreit und gegen 11:30 Uhr der Narrenbaum beim Zunfthaus gestellt.

Anschließend laden wir ab 12:00 Uhr herzlich zum Bohnensuppe Essen im Zunfthaus ein. Willkommen sind wie immer auch die Mitarbeiter der örtlichen Betriebe.

Nachmittags heißt es wieder „Schnurren und Schnaigen“ durch Geschäfte, Kindergarten, ...

Abends ziehen wir bei der Wirtschaftsfasent durch die örtlichen Gastronomien.

Unsere weiteren Veranstaltungen:
03.03. – Umzug und Kindernachmittag
05.03. – Fastnachtsabschluss

Schäferhundeverein beim Altweiberball 2019

Narri Narro der Schäferhundeverein ist diese Jahr beim Altweiberball zum 25. male do. Wir laden Euch alle ein bei Bier, Sekt , Wein und den berühmten Flammenkuchen mit Speck in der beheizten Garage beim lustigen Brezel-Beck. Auf Euer kommen freut sich das Närrische Hundlerteam.

Seniorennachmittag
Deutsches Rotes Kreuz

Am Kiechli-Sundig, den 10.03.2019 findet unser diesjähriger Seniorennachmittag statt. Hierzu möchten wir alle Seniorinnen und Senioren aus Appenweier ab 65 Jahren recht herzlich einladen. Beginn 14.30 Uhr im katholischen Pfarrheim. Zu Kaffee, Kuchen und frisch gebackenen Kiechle haben wir wie immer ein unterhaltsames Programm für Sie zusammengestellt.

Auf Ihren Besuch freut sich Ihr
DRK-Ortsverein Appenweier

Sportverein Appenweier 1925 e.V.

VEREIN – TERMINE 2019/2020

06.04.2019	- Altpapiersammlung
01.05.2019	- Maiwanderung
30.05.2019	- Vatertagshock
27.-30.06.2019	- Sportfest
12.10.2019	- Altpapiersammlung
10.01.2020	- Apres-Ski Party
17.-19.01.2020	- Jugendturnier

HERREN

Die Vorbereitung der Seniorenmannschaft auf die Rückrunde ist in vollem Gange. Die Mannschaft um Trainer Wolfgang Zemitzsch hat sich zum Ziel gesetzt, den Klassenerhalt auch in diesem Jahr erreichen, wofür hart gearbeitet werden muss. Die Rückrunde startet ab dem 10. März mit dem Spiel gegen den SV Stadelhofen II.

Folgende Trainings-/Vorbereitungsspiele sind terminiert:
Samstag, den 23.02.2019 – 14:00 Uhr
FC Ottenhöfen – SV Appenweier

Samstag, den 02.03.2019 – 14:00 Uhr
SC Durbachtal II – SV Appenweier

JUGEND

B-Junioren, Vorbereitungsspiel
Fr, 22.02.19, 18:30 Uhr
SG Nesselried – SG Zusenhofen

C-Junioren, Vorbereitungsspiel
Sa, 23.02.19, 11:00 Uhr
SG Urloffen – SG Tiergarten-Haslach

C-Junioren, Vorbereitungsspiel
Sa, 23.02.19, 15:00 Uhr
SG Gemeinde Willstätt - SG Urloffen

#MIT TEAMGEIST ZUM SIEG!
www.svappenweier.de , auf Facebook oder Instagram

Turnverein 1909 Appenweier eV.

DANKE!
Wir fahren zur Einrad EM!!! Wir möchten uns recht herzlich bei allen Unterstützern unseres Crowdfunding Projekts bedanken. Es sind innerhalb von 14 Tagen 5485 Euro für unsere Einradfahrer zusammengekommen. Einfach unglaublich toll. Danke!

Turnverein 1909 Appenweier e.V. ABTEILUNG VOLLEYBALL

Fasnachtspause ab 22.Februar 2019
Da die Halle ab Freitag, 22.02.2019 geschmückt ist und unsere Trainer im Fasnachtsurlaub sind, startet das Training nach den Ferien wieder am 11.März 2019 zu den gewohnten Zeiten.

Bei Rückfragen stehen unsere Trainer Alexandra und Mike Schäfer gerne zur Verfügung (Tel. 912856).

Nesselried

Aus dem Rathaus

Ortsverwaltung während der Fastnachtszeit geschlossen

Am Rosenmontag, 04.03.2019 und Fastnachtsdienstag, 05.03.2019 bleibt die Ortsverwaltung geschlossen. Ab Aschermittwoch sind wir wieder wie gewohnt für Sie da. In dringenden Fällen wenden Sie sich bitte an die Hauptverwaltung in Appenweier unter 07805/9594-0.

Wir bitten um Beachtung und Verständnis.
Ortsverwaltung Nesselried

900 Jahre Nesselried

Falls Sie zu Hause historische Bilder haben, wären wir Ihnen dankbar, wenn Sie uns die Bilder zugänglich machen, damit wir die Bilder einscannen können.
Bitte bringen Sie die Bilder in die Ortsverwaltung. Sie können die Bilder wieder mit nach Hause nehmen.

Seniorennachmittag - Voranzeige -

Wir möchten an den traditionellen Seniorennachmittag am Kiechli-Sunndig, 10. März 2019 in der Nesselrieder Rebstockhalle erinnern. Hierzu sind alle Nesselrieder Seniorinnen und Senioren ab 65 Jahren recht herzlich zu Kaffee und Kuchen eingeladen. Beginn ist um 14.00 Uhr.

Ortsverwaltung Nesselried

Vereinsmitteilungen

Heimatverein Nesselried stellte einige Höfe im Dorf vor

Das Probelokal des Musikvereins war brechend voll, so viele Besucher kamen, um den Vortragsabend von Richard Vogt zu hören. Zusammen mit Anselm Kiefer recherchierten die beiden, wälzten Archive und Kirchenbücher in den umliegenden Gemeinden, sogar bis nach Karlsruhe führte sie ihre Recherche. Und sie wurden fündig, sie fanden Unterlagen, die bis ins 16. Jahrhundert zurückführten.

Die Zuhörer erfuhren von harten und bewegten Zeiten, wechselnden Besitzern und tragischen Schicksalen auf den jeweiligen Anwesen. Mit Stellwänden wurden die Anwesen mit ihren ehemaligen Grundrissen aufgezeigt. Diese Anwesen werden größtenteils heute noch als landwirtschaftliche Betriebe in Voll- oder Nebenerwerb von den Nachkommen weitergeführt.

Das Thema war so umfangreich, dass man sich kurzfristig dazu entschlossen hat, eine Nachfolge- Veranstaltung zu organisieren. Somit war noch Zeit zu diskutieren und sich auszutauschen.

Seien Sie gespannt auf Teil Zwei, der Termin wird zeitnah bekanntgegeben.

Neben den vielen Besuchern war auch Ortshistoriker Karl Maier anwesend. Foto: Heimatverein Nesselried

Leimedreppler Fasent 2019 in Nesselried

Am **Rosenmontag, 04.02.2019** beginnt ab 14.33 Uhr die Kinderfasent in der Rebstockhalle. Der Nachmittag verspricht Spiel und Spaß für alle Kinder, ebenso wird es wieder eine Kinderpreiskostümierung für alle kleinen Narren geben. Für das leibliche Wohl ist bestens gesorgt.

Zur diesjährigen Leimedreppler Fasent am **Fasentdienstag, 05.02.19** rund ums Rathaus erwartet alle närrischen Besucher ein unterhaltsames Programm.
Für alle kleinen und großen Narren, wird es eine Preiskostümierung unter dem Motto: „Farbenfroh, Bunt und Luschdig geht's in Nesselried zu" geben. Hierbei sind der Phantasie keine Grenzen gesetzt.

Auch in diesem Jahr wird wieder der kürzeste Umzug rund ums Rathaus stattfinden. Deshalb, liebe Staßenfasent Besucher, holt alles was Rollen und Räder hat aus Eurem Speicher, Keller oder Schopf und bereichert den Nesselrieder Umzug. Alt oder neu, Groß oder Klein, was Rundes soll es sein. Wir freuen uns sehr über eine zahlreiche Teilnahme.

Zum Abschluss der diesjährigen Fasent verbrennen wir symbolisch den „Schudi", den in diesem Jahr einige Schüler der Nesselrieder Grundschule gestaltet haben.
Stimmung und musikalische Unterhaltung bis in den Abend bieten abwechselnd der Musikverein Nesselried und DJ Q.

Nach der Verbrennung geht man noch lange nicht nach Hause, sondern feiert zünftig in der Bar im Vereinshus bei der Landjugend. Für das leibliche Wohl sorgen in bester Tradition die örtlichen Vereine.

Wir freuen uns auf alle Narren, die bei jedem Wetter mit guter Laune bei uns in Nesselried Fasent feiern.

Allen Narren wünschen wir eine glückselige Fasent.

Frauengemeinschaft Nesselried

„Leimedrepplerfasend rund ums Rathaus"
Auch diese Fasend sind wir wieder mit unserer närrischen Kaffeestub dabei !! Um unsere närrischen Gäste aus nah und fern mit tollen Kuchen zu verwöhnen, brauchen wir wieder unsere fleißigen Kuchenbäckerinnen.

Daher unsere Bitte um **Kuchenspenden für denFastnachtdienstag, den 05. März 2019** im Probelokal des Musikvereins.

Es grüßt das Vorstandsteam

SV Nesselried

Lasst uns gemeinsam Spaß haben...
Zumba® ist ein lateinamerikanisches Tanz- und Fitnessprogramm. Wir kombinieren Aerobic und internationale Tänze miteinander.
Macht mit und habt Spaß dabei (Eine Schnupperstunde ist kostenlos)
Wir tanzenjeden Mittwoch um 18.15 – 19.00 Uhr in der Rebstockhalle in Nesselried.
5-er Karte für Mitglieder: 25 €
5-er Karte für Nichtmitglieder: 30 €
Fragen und Anmeldungen an:
a.alexandra-knospe@web.de
Ich freue mich auf Euch
Eure Anna

Einladung zur Nesselrieder Kinderfastnacht

Einladung zur

Nesselrieder Kinderfastnacht

am Rosenmontag 04.03.2019 in der Rebstockhalle!

Wir freuen uns auf Euch!

Das Kinderfastnachtsteam

Gesangverein „Querbeet"

Am Dienstag, den 26.02.2019 findet wieder unser nächstes offenes Singen im Gasthaus Krone in Nesselried statt. Alle, die gerne singen und in fröhlicher Runde ein paar gemütliche Stunden erleben möchten sind dazu recht herzlich eingeladen.
Gesangverein Querbeet

SV Nesselried
„Entspannen mit Yin Yoga"

„Nehmen Sie sich auch mal Zeit für die wichtigeren Dinge im Leben." Nehmen Sie sich Zeit für sich!
Lassen Sie den Alltag los und genießen Sie diese Stunde der Entspannung, Ruhe & Gelassenheit. Bei bewussten Atemübungen und sanften Yogaübungen lernen Sie loszulassen und sich zu entspannen. Ich zeige Ihnen Übungen, die Sie einfach in Ihrem Alltag umsetzen können.

Bitte kommen Sie in bequemer Kleidung und bringen eine Decke, Trinken, eine Matte, ein Kissen und dicke Socken mit.

Anmeldung bei Anna Knospe: 07805-99355
a.alexandra-knospe@web.de
Termin: Samstag, **09.03.2019**
Wann: 15.15 Uhr – 16.30 Uhr (1. Kurs)
16.45 Uhr – 18.00 Uhr (2. Kurs)
(die Teilnehmerzahl ist begrenzt)
Wo : Pfarrheim, Nußbacherstr. 6, Nesselried
Mitglieder des SV Nesselried: 8 €
Nichtmitglieder: 10 €

Urloffen

Aus dem Rathaus

Straßensperrung auf Grund des Umzuges am Fastnachtsonntag, 03.03.2019

Wir machen darauf aufmerksam, dass am Sonntag, 03.03.2019 für die Dauer des Fastnachtsumzugs in der Zeit von 11:00 Uhr bis 14:30 Uhr auf der Strecke des Umzugs Jahnstraße und Hauptstraße an den Einmündungen Winkelstraße / Muhrstraße, Winkelstraße / Jahnstraße und Hauptstraße / Straßburger Straße sowie an allen weiteren in die Umzugsstrecke einmündenden Straßen, für den Durchgangsverkehr gesperrt ist.

Weiter ist am Sonntag 03.03.2019 von 11:00 Uhr bis ca. 20:00 Uhr die Hauptstraße zwischen den Einmündungen Hauptstraße / Mattenstraße und Hauptstraße / Meerrettichdorfstraße und Kappellengasse zwischen den Einmündungen Winkelstraße und Hauptstraße für den Durchgangsverkehr gesperrt.

Die Umleitungsstrecke ist ausgeschildert.

Wichtig erscheint uns auch der Hinweis, dass für diesen Zeitraum im Mühlweg – Schauenburgstraße – Meerrettichdorfstraße – Hauptstraße und umgekehrt ein beidseitig absolutes Halteverbot angeordnet und durch entsprechende Zeichen ausgewiesen ist.

Bitte beachten Sie die ausgewiesenen Halteverbotsbereiche.
Wir bitten um Beachtung! Ortsverwaltung Urloffen

Verkehrsbeeinträchtigungen auf Grund des Hemdglunker-Umzuges

Wir machen darauf aufmerksam, dass am 28. Februar 2019 in der Zeit von 18:00 Uhr bis 20:00 Uhr im Mühlweg, Schulstraße, Hauptstraße und
- Einmündung Mühlweg / Schulstraße
- Einmündung Mühlweg / Breitweg
- Einmündung Hauptstraße / Waldstraße / Winkelstraße
- Einmündung Hauptstraße / Meerrettichdorfstraße
- Einmündung Hauptstraße / Kapellengasse
- Kapellengasse und rund ums Bürgerzentrum

auf Grund von Narrentreiben zu Verkehrsbeeinträchtigungen kommen kann.

Des weiteren ist die Kapellengasse bis Freitag, 01.03.2019, 01:00 Uhr ab Einmündung Kapellengasse / Hauptstraße und Einmündung Kapellengasse / Winkelstraße für den Durchgansverkehr voll gesperrt

Ortsverwaltung Urloffen

Rathaus Urloffen geschlossen

Am Fastnachtsdienstag, 05. März 2019, ist das Rathaus Urloffen geschlossen.

Wir bitten um Kenntnisnahme. Ortsverwaltung Urloffen

Verpachtung gemeindeeigner Grundstücke

Die Ortschaft Urloffen verpachtet ab sofort folgendes Grundstück:
Flst. Nr. 1026/4 Gewann „Ettenbach“ 5,4 ar Ackerland.
Interessierte Bürger werden gebeten, sich bis zum 07.03.2019 bei der Ortsverwaltung Urloffen Hauptstraße 12, schriftlich zu bewerben.
Ortsverwaltung Urloffen

Vereinsmitteilungen

ASV Urloffen

Ob warm, ob kalt, in jedem Fall,
viele Narren gibt's beim Karneval!
Der Ball der starken Männer kommt dieses Jahr
in Neonfarben und toupiertem Haar.
Wir lassen 99 Luftballons steigen,
und wollen Stirnbänder und Stulpen zeigen.
Wir rocken mit Amadeus und tanzen zu Thriller,
in den 80ern war alles so schön schriller!
Drum packt Discokugel und Zauberwürfel ein,
der ASV lädt zur bunten Fasnacht ein!

Werte Gemeinde – der ASV Urloffen lädt ganz herzlich zum jährlichen Ball der starken Männer (und Frauen) ein! Zur gemeinsamen Fastnacht mit Groß und Klein freuen wir uns auf Euer Kommen am 02.03.2019 ab 20:11 Uhr in der Athletenhalle in Urloffen! Mit einer abwechslungsreichen Speisekarte, der jährlichen Tombola und Musik der 80er Jahre bieten wir einen bunten Abend, der das leibliche und akustische Wohl der Gäste garantiert!

ASV Urloffen
ASV-Athleten erkämpfen vier Südbadische Meistertitel

Ein wahrer Medaillenregen gab es für die Hornets am vergangenen Wochenende bei den Südbadischen Meisterschaft der Ringer in Hausen-Zell. Am Samstag waren die „greco Spezialisten“ und am Sonntag die Freistiler am Start. Die Ringer aus der Talentschmiede in Urloffen zeigten sich in hervorragender Form.

Gleich vier Südbadische Meister stellt der Traditionsverein aus Urloffen. Insgesamt 9 Athleten erkämpften sich eine Medaille. Der ASV Urloffen belegte am Sonntag in der Vereinswertung einen hervorragenden dritten Platz, knapp hinter dem KSV Tennenbronn und der VFK Eiche Radolfzell.

Gold erkämpften sich: Justin Federer (35 kg), David Kiefer (52 kg), Aram Shiko (80kg) und Florian Ludwig (31 kg)

Silber ging an: Max Brenn (57 kg) und Andrej Schwarzkopf (71 kg)
Bronze errangen: Patrik Köhli (63 kg), Otto Schwarzkopf (67 kg) und Daniel Fischer (71 kg)

5. Platz: Zoel Pirajean (97 kg)
6. Platz: Fabio Schott (71 kg)
7. Platz: Raphael Langenecker
9. Platz: Jenoe Stolz (34 kg) und Simon Huber (55 kg)

Ihr ASV Urloffen

v.l.n.r.: Max Brenn (Vizemeister), Andrej Schwarzkopf (Vizemeister), Männertrainer Michael Schneider, David Kiefer (Südbad. Meister), Simon Huber, Justin Federer (Südb. Meister), Daniel Fischer (3. Platz), Aram Shikho (Südb. Meister), Fabio Schott, Laslo Simo (Jugendtrainer)

v.l.n.R. Lucian Vilcu (Jugendtrainer), Patrik Köhli (3. Platz), Raphael Langenecker, Jenoe Stolz, Otto Schwarzkopf (3. Platz), Florian Ludwig (Südb. Meister), Zoel Pirachean, Micheael Schneider (Trainer Männer)

FV Urloffen 1946 e.V.

FV Urloffen aktuell – FV Urloffen aktuell
Im Rahmen der Vorbereitung auf den Rest der laufenden Saison 2018/19 bestreitet der FV Urloffen noch Vorbereitungsspiele.

Da die Witterung und Platzverhältnisse bei den Testspielen eine große Rolle spielten, können die vereinbarten Spiele kurzfristig abgesagt oder verlegt werden. Deshalb sollten sich Fans oder Zuschauer vorher bei den Verantwortlichen erkundigen, ob die Spiele wo und wann stattfinden

Vorgesehen sind folgende Vorbereitungsspiele: (H=Heim) (A=Auswärts)

Samstag, 23.02.2019: 15.00 Uhr:
SV Niederschopfheim – FV Urloffen (A)
Donnerstag, 07.03.2019:19.00 Uhr:
FV Urloffen – SV Bodersweier (H)
(ohne Gewähr)

<u>Ende der Winterpause:</u>
Sonntag, 10.03.2019: 15.00 Uhr: VfR Zusenhofen – FV Urloffen (Punktespiel)

<u>Wichtige Termine für 2019: Bitte schon vormerken!!!</u>
03.03.2019: Einsatz am Fastnachtsonntag mit Bewirtung am FVU-Stand im Rathaushof

09.03.2019: Arbeitseinsatz am Sportgelände in Zimmern ab 9.00 Uhr.
Hierzu sind viele Helfer aus allen Abteilungen eingeladen.

17.03.2019: Erstes Heimspiel nach der Winterpause:
Schlagerspiel auf dem Sportgelände in Zimmern
Tabellenführer gegen Tabellenzweiten;
FV Urloffen – Sportfreunde Ichenheim

05.04.2019: <u>FVU-Jahreshauptversammlung im Sportheim</u>

07.06-10.06.2019: Pfingstsportfest mit Rock am Bach am Pfingstsonntag

FV Urloffen 1946 e.V. Vorstandschaft

Burlacher Fasent

27. Februar 2019
Was ist die Burlachei?
Ein Ortsteil in Urloffen, der an Fastnacht aktiv wird!
Wer gehört dazu?
Alle Einwohner die nördlich der Kirche Richtung Baggersee wohnen, natürlich auch in unserem Neubaugebiet „In der Wörth“ und „Sankt-Martin-Straße“

Aktivitäten/Treffen
Mittwoch, 27.02.2019, 18:00 Uhr
-Traditionelles Hissen der grünen Burlachei-Fahne am Rathaus mit muskalischer Begleitung durch eine Abordnung des Musikvereins.

-Sturm auf das Rathaus mit Umtrunk
Anschließend närrisches Treiben im Gasthaus Chevalier

Wir laden alle Burlacher hierzu recht herzlich ein. Über eine rege Beteiligung auch von neuen Burlachern würden wir uns sehr freuen.

Hei, Hei, Hei, es lebe die Burlachei!

Gemeinschaft der Ortsvereine / NZ Meerrettichdämone Urloffen 2004 e.V.

Narri Narro - die Fasent isch scho faschd wied‘r do!
Wie in jedem Jahr nähert sich der „Traditionstag“ der „Urloffer Fasent“ - unser Fasentsonntag mit närrischem Umzug.
Wie auch in den vergangenen Jahren erfolgreich durchgeführt, findet dieser auch heuer in Zusammenarbeit mit der Narrenzunft, Gemeinschaft der Ortsvereine und der Gemeinde statt!

Ab 11:11 Uhr bietet das Narrendorf in und um den Rathaushof, der Narrenkeller des Narrenvereins, sowie die bekannten „Besen“ wieder ihre närrischen Spezialitäten an!

Der Umzug beginnt um 13:15 Uhr - Aufstellung Winkelstrasse / Ecke Jahnstraße - dieser fädelt sich dann auf die Hauptstraße ein.
Der Umzug endet wieder direkt im / am Narrendorf rund ums Rathaus.
Auch heuer nehmen wieder einige befreundete Zünfte aus der Ortenau teil und lockern das Bild zwischen unseren ortseigenen Gruppen auf.

Mitmachen beim Umzug??
Kein Problem - Aber: Letzte Möglichkeit zur Anmeldung einer freien Gruppe bis morgen, Sa,23.02.2019 unter ozm.nzm@gmx.de oder hartmann.urloffen@web.de oder unter Tel: 07805/4934222 an!

Narri Narro und
Bruchener Meerretti? Hajo!

Sarah Leible - Oberzunftmeisterin
Sascha Nico Hartmann - Gemeinschaft d. Ortsvereine

Musikverein Urloffen

Musiker-(Wald)-Speck
Am Sonntag, den **24.02.2019**, findet ab **11:00 Uhr** der diesjährige **Musiker-(Wald)-Speck** statt. Hierzu laden wir Ehrenmitglieder, Gönner, Musikerinnen und Musiker mit Anhang, Vorstandsmitglieder, Jungmusiker, Flötenkinder, die Bläserklasse und Eltern recht herzlich ein. Das beliebte Event wird in der **Böschmatt (am Pfadfinderplatz)** stattfinden.

Während Wald nur in abgeholzter Form vorliegt, wird für Grillgut und Getränke gesorgt. Geschirr, Besteck, Becher und gute Laune darf jeder von zu Hause mitbringen. Kuchenspenden für den Kaffee am Mittag sind gerne willkommen.

Wir freuen uns auf rege Teilnahme.
Ihr Förderverein des Musikvereins Urloffen

Narrenverein Zimmeria Hornussia Urloffen 1960 e.V. informiert

Die närrische Zeit bricht an und wir freuen uns auf euch!
Schmutziger Donnerstag, 28.02.2019 ab 8.00 Uhr - Die Narren ziehen durchs Dorf, Schulbefreiung
Kindernachmittag für die ganz Kleinen um 14:30 Uhr bis 16.30 Uhr im Narrenkeller
Abends Hemdglunkerumzug
18:00 Uhr Aufstellung an der Krimm
18:30 Uhr Abmarsch von der Krimm zum Rathaussturm mit Narrenbaum stellen.

Danach buntes Treiben in und um den Narrenkeller herum. Während im Tanzsaal die Sohle zum Glühen gebracht wird, darf im Keller jedermann zum Programm beitragen – und das ohne Voranmeldung. Gesang, Texte, Einlagen aller Art sind erlaubt und erwünscht! Mutig sein und mitmachen!

Fastnachtssamstag, 02.03.2019
Narrenblattverkauf im Ort

Fastnachtssonntag, 03.03.2019
Umzug der Gemeinschaft der Ortsvereine
Anschließend hat der Narrenkeller geöffnet mit Musik, Tanz, Speis und Trank.

Fastnachtsdienstag, 05.03.2019
Narrenbaum fällen um 18:30 Uhr am Rathaus, anschließend Fastnachtsbeerdigung im Narrenkeller

Aschermittwoch, 06.03.2019
Ab 18:00 Traditionelles Heringessen im Narrenkeller.

Aufgrund der großen Nachfrage bitten wir unbedingt um eine Tischreservierung mit Angabe von der Uhrzeit eures Kommens.

Reservierungen bitte unter Tel. 1802 - Haferkamp (event. AB) oder via E-Mail an bernd0511@freenet.de.

Wir freuen uns auf eine tolle Fastnacht!
Zimmeria Helau! Hornussia du au!

NZ Meerrettichdämone Urloffen 2004 e.V

Wir treffen uns: am Samstag 23.2. zur gemeinsamen Abfahrt zu den Griesebeimle Ulm um 19.45 Uhr in der Schier

Am Sonntag 24.2. freuen wir uns Gäste der Narrenzunft Oberkirch zu sein. Der Umzug beginnt um 13.31 Uhr

Es grüßt Sarah Leible
Oberzunftmeisterin

Narrenverein Zimmeria-Hornussia aktuell

Am Aschermittwoch (6.3.) veranstalten wir wieder ab 18 Uhr unser traditionelles Heringsessen im Narrenkeller.
Aufgrund der großen Nachfrage bitten wir unbedingt um eine Tischreservierung mit Angabe von der Uhrzeit eures Kommens.
Reservierungen bitte unter Tel. 1802 - Haferkamp (event. AB) oder via Email an bernd0511@freenet.de.
Wir freuen uns euch an diesem Tag bewirten zu dürfen.

Narrenverein Zimmeria Hornussia e.V.
Die Vorstandschaft

Zunft der Stongebach-Hopser vom Meerrettichdorf Urloffen e.V.

Die Fasent ist für uns weiterhin in vollem gange und das kommende Wochenende steht unmittelbar bevor, wo Ihr uns findet verraten wir euch hier und jetzt:

Freutag: Brauchtumsabend der Mucke-Zeffner Sackgsichter in Memprechtshofen
Samstag: Nachtumzug des FKF Kehl mit anschließendem Narrendorf auf dem Marktplatz
Sonntag: Großer Umzug durch die Renchtalmetropole Oberkirch

Schon jetzt Vormerken:

Schmutziger Donnerstag findet um 18.30 Uhr der traditionelle Hemdglunker Umzug mit Rathaussturm, Narrenbaum stellen und anschließendem Närrischen treiben in und um den Narrenkeller Urloffen statt!
Seid dabei wenn der NV Zimmeria-Hornussia Urloffen und wir gemeinsam Fasent feiern!

Wir freuen uns schon jetzt auf euch und eine tolle Veranstaltung im Herzen des Meerrettichdorfes!

Es grüßen euch Närrisch
Eure Hopser und Lichtlein

Kirchliche Mitteilungen

Mitarbeiterfest der Seelsorgeeinheit Appenweier-Durbach

„Hand in Hand" - Name und Programm der fünf Pfarrgemeinden

Durbach-Ebersweier (rh). Am 6. Februar trafen sich ehren- und hauptamtliche Kirchenmitarbeiter zum traditionellen Jahresrückblick. Beim Gottesdienst in der Heilig-Kreuz-Kirche in Ebersweier feierten rund 180 geladene Gäste ihre gelungene Zusammenarbeit. Im Anschluss daran gab es in der Halle am Durbach ein festliches Menü und die eindrucksvolle Foto-Show des Pastoralreferenten Stephan Thüsing. Unter großem Applaus ehrte Pfarrer Thomas Dempfle zwei treue Mitarbeiterinnen für deren stets zuverlässigen Dienste: Beate Noll ist seit 20 Jahren als Pfarrsekretärin tätig. Ebenfalls seit 20 Jahren besorgt Theresia Vollmer die Kirchenreinigung in Nesselried.

In seiner Rede informierte Pfarrer Dempfle über die neuesten innerkirchlichen Entwicklungen. Rückblickend auf die Klausurtagung im Januar sprach er über das Leitbild der neu entstehenden Pastoralkonzeption. Er erläuterte etliche Veränderungen in personeller, organisatorischer und technischer Hinsicht. Dabei wurde die umwälzende Bewegung in sämtlichen kirchlichen Einrichtungen deutlich.

„In zehn Jahren gibt es keine Seelsorgeeinheiten mehr", sagte er. Pfarreien lösen sich auf. Das „Konradsblatt" informiere über die „Kirche 2030" . Die Frage werde sein: „Wie stärken wir kirchliche Gemeinschaften, dass sie lebendig bleiben können?" Zunehmend werde klar: „Von jedem Einzelnen hängt es ab, wie aktiv Kirche in Zukunft sein wird!"

(Wer Liturgie und kirchliche Altenarbeit mitgestalten will, findet in Qualifizierungskursen eine gute Grundlage dafür. Anmeldungen dazu sind in den örtlichen Pfarrbüros möglich.)

In mühsamer Kleinarbeit gestaltete Stephan Thüsing seinen unterhaltsamen Jahresrückblick. Die Fotos unterlegte er mit rund zwanzig Live-Kommentaren aus den fünf Gemeinden der Seelsorgeeinheit. Erstmalig äußerten sich auch Kinder zu dem Geschehen auf der Leinwand.

Durch die lebhaften Beiträge erkannten die Zuschauer, wie reich an Begegnungen und Festen das Leben in den Pfarrgemeinden ist:
- Sternsinger sammelten 20 000 Euro für notleidende Kinder
- 800 Jahre kirchliches Leben in Urloffen
- Ökumenisches Pfarrfest in Appenweier
- 40. Pfarrfest in Durbach
- Weltgebetstag und Titularfest in Ebersweier
- Erzählzelt auf der Wiese der Schauenburg Schule
- Mariä Himmelfahrt und Marienandacht in Nesselried
- 45 Jahre DPSG Pfadfinder
- 30 Jahre Perukreis Durbach-Ebersweier
- Feier des 80. Geburtstags von Pfr. Alfons Haidlauf

und vieles mehr.

Infobox:
Pastoralreferent Thüsing zeigt noch einmal die Bilder mit kirchlichen Höhepunkten des Jahres 2018 aus den fünf Pfarrgemeinden der Seelsorgeeinheit.

Folgende Vorführungen werden angeboten:
- **Mittwoch, 13.2. um 15 Uhr** im Pflegeheim St. Martin in Urloffen
- **Montag, 18.2. um 15 Uhr** im Pfarrheim Appenweier
- **Mittwoch, 13.3. um 15 Uhr** im Pfarrheim Nesselried
- **Freitag, 15.03. ca. 15 Uhr** im Pfarrheim Durbach (um 14 Uhr Messe)

Alle Interessierten sind herzlich eingeladen zur unterhaltsamen Fotoshow!
Für Kaffee und Kuchen ist gesorgt.

Wichtiger Hinweis:
Wer Liturgie und kirchliche Altenarbeit mitgestalten will, findet in Qualifizierungskursen eine gute Grundlage dafür.

Anmeldungen dazu sind in den örtlichen Pfarrbüros möglich.

Kommentatoren vom Jahresrückblick von li nach re: Jutta Hurst (Sprecherin Gemeindeteam Ebersweier), Rita Langenecker, Bianca Danner, Stephan Huber, Franz Wörner (Pfarrgemeinderatsvorsitzender), Ursula Boschert, Brigitte Mans, Lucia Bruder, Stephan Thüsing, Birgit Heuberger Foto: Frau Harmuth

Angebote im Haus La Verna auf dem Abtsberg in Gengenbach

Di. 26.02. (17:30 Uhr) **Anbetung**), (18:30 Uhr), **Gottesdienst** in der Assisi-Hauskapelle.

Fr. 08.03. (13:00 Uhr) – **Do. 14.03.** (13:00 Uhr): **„Wie neugeboren durch Fasten - Heilfasten mit spirituellen Impulsen"** (nach Dr. med. Hellmut Lützner). Fasten entschlackt den Körper, regt die natürlichen Selbstheilungskräfte an und schenkt umfassendes Wohlbefinden. Durch Stille, Körperübungen und Wanderungen in der Natur rund um den Abtsberg wird die Achtsamkeit gestärkt. Meditation, Gottesdienste und Impulse vertiefen die geistlichen Erfahrungen. Leitung: Josef Läufer, Pfarrer i.R., Sr. Stefanien Oehler, Heilpädagogin, Geistl. Begleiterin. Anmeldung mit Kurs-Nr. 50509.

Montags: 11.03./18.03./01.04./08.04./29.04./06. und 20.05. (18-19:00 Uhr): „**Progressive Muskelentspannung"** (nach E. Jacobsen): Muskuläre Spannungszustände können aufgelöst und eine tiefe Entspannung des ganzen Körpers erreicht werden. Anspannen-entspannen-lösen, Bewegungs- Achtsamkeits- und Atemübungen verbessern die Körperwahrnehmung und können gut im Alltag angewendet werden. Leitung: Nicole Späth, Trainerin für Progress. Muskelentspannung. Bitte anmelden mit Kurs-Nr. 50510.

Fr. 22.03. (18:00 Uhr) – **So. 24.03.** (13:00 Uhr): **Seminar zur Glaubensvertiefung: „Dein Mein Wille geschehe - das „Vaterunser" als Lebensprogramm".** Es ist unser geläufigstes Gebet. Dennoch wird es kaum recht verstanden. Aufmerksame Beter stolpern über Stellen wie „dein Wille geschehe" oder „führe uns nicht in Versuchung". Führt Gott uns in Versuchung? Müssen wir uns blind in seinen Willen ergeben? Oder was ist hier wirklich gemeint? Wir suchen nach einem besseren Verständnis und fragen zugleich, welche Auswirkungen das „Vaterunser" auf unsere Lebensführung haben könnte. Leitung: Pfr. Dr. Wilhelm Schäffer und Cursillo-Team. Der Kurs wird von der Cursillo-Bewegung veranstaltet und finanziell unterstützt, steht jedoch jedem Interessierten offen. Bitte anmelden mit Kurs-Nr. 50513.

Sa. 30.03. (09-16:30 Uhr): **„Gebet und Enneagramm – Gebetsarten ausprobieren, meinen Königsweg entdecken und vertiefen".** Ausgehend von den drei Energiezentren Kopf, Herz und Bauch, werden wir Gebet als Sammlung und Meditation, Tanz als Gebet und Sitzen in Stille, ausprobieren und über die Erfahrungen reflektieren. Bitte Malsachen mitbringen. Leitung: Sabina Breidung. Bitte anmelden mit Kurs-Nr. 50514-1.

So. 31.03. (10-18:00 Uhr): **„LebensFreude pur – Eintauchen in die wunderbare Verbindung von Yoga und Klang"**. Durch den wundervollen Klängen der Klangschalen und des Gongs in den ganz persönlichen Rhythmus eintauchen, sich der Welle des Atems und des Rhythmus des Herzens hingeben. Das Erleben von Klangyoga mit der Klangmeditation und Yoga-Klangentspannung – all dies ist Glückseligkeit und LebensFreude pur. Leitung: Janine Gabelmann. Bitte anmelden mit Kurs-Nr. 50514-2.

Mi. 05.06. (08-19:30 Uhr): **Eintägige Bus-Bildungsfahrt zum „Ursprung der Habsburger".** Mit Busfahrt nach Bad Säckingern, dort Besichtigung des Fridolins-Münsters, Mittagpause. Danach Besichtigung der ehemaligen Klosterkirche Königsfelden (Waldshut), Weiterfahrt zur Habsburg. Leitung: Pfr. Josef Läufer, Prof. Dr. Bernd Feininger. Anmeldung bis 24.05.19 mit Kurs-Nr. 50526.

Bus-Wallfahrt: Exerzitien in Italien - „Im Unterwegssein auf und um den Berg La Verna und Assisi" von Montag, 10.06. (Abfahrt 05:00 Uhr) **bis Montag, 17.06.19** (Rückkehr 22:00 Uhr).Der Berg La Verna im äußersten nord-östlichen Zipfel der Toskana gelegen, ist eine der Einsiedeleien, in die sich Franziskus jedes Jahr für eine längere Zeit zurückzog. Zwei Jahre vor seinem Tod erhielt er dort in einer Vision die Wundmale Jesu. Zur Einstimmung werden eineinhalb Tage in Assisi verbracht. Leitung: Pater Max Rademacher, OFM (Franziskaner) Fulda und Schwesternteam. **Anmeldung mit Kurs-Nr. 50528**.

Auskunft undAnmeldung:
Haus La Verna, Spoleto e. V., Auf dem Abtsberg 4a, 77723 Gengenbach, Tel.: 07803/601445, E-Mail: info@spoleto-gengenbach.de, Internet: www.spoleto-gengebach.de

Schönstatt-Zentrum Marienfried

Im Schönstatt-Zentrum Marienfried in Oberkirch findet vom 9. - 12. März Exerzitien aus der Gedankenwelt von Sr. M. Emilie Engel statt. Sie hat durch Angst und Depression hineingefunden in die wahre Freiheit und zum geglückten Leben. Die Tage sind überschrieben mit „Energietankstelle" und wollen helfen das Leben mit neuen Energien aus christlicher Sicht zu gestalten. Es sind noch Plätze frei. Anmeldung bis 1. März möglich, bei Sr. M. Elena Karle, 07802-9285-30 wallfahrt@schoenstatt-oberkirch.de

Vom 18.-20. März findet eine Buswallfahrt zum Ursprungsort Schönstatt statt. Erleben Sie diesen besonderen Ort und nutzen Sie die Wallfahrt, um in froher Gemeinschaft aus der Hektik des Alltags abzuschalten, innere Ruhe zu finden, sich auf das Wesentliche zu besinnen und sich selbst wahr zu nehmen.
Anmeldung bis 11. März möglich bei über Sr. M. Elena Karle, 07802-9285-30, wallfahrt@schoenstatt-oberkirch.de

Christliches Zentrum Agape e.V.

Kirche im Kino
Bahnhofstraße 59, Appenweier

Christliches Zentrum Agape e.V.
Kirche im Kino
Bahnhofstraße 59, Appenweier
Mail: office@cz-agape.de
Telefon: 07802/703819

Freitag, 22.02.2019
18:00 Uhr Royal Ranger Stammtreff

Samstag, 23.02.2019
10:00 Uhr Workshop mit Febe Olpen
10:00 Uhr Jüngerschaft mit Ron&Rebecca in Bühl (14tätig)
16:30 Uhr Einsegnungsunterricht
18:00 Uhr Young Revolution

Sonntag, 24.02.2019
10:00 Uhr Gottesdienst
10:00 Uhr Ki-Go „NextGen“
ca. 11:30 Uhr Kirchen-Café
12:00 Uhr NextStep

Dienstag, 26.02.2019
17:30 Uhr HotSpot mit Frauke in Kork
19:30 Uhr HotSpot mit Andrea&Christa in Offenburg
20:00 Uhr Jüngerschaft mit Elisabeth&Corinna in Bottenau
20:00 Uhr FirstStep mit Reinhard&Carmen in Willstätt

Mittwoch, 27.02.2019
18:30 Uhr Body Spirit Soul konkret mit Heike Malisic (nur nach Voranmeldung)
19:00 Uhr HotSpot mit Katharina&Marina in Bodersweier

Donnerstag, 28.02.2019
20:00 Uhr Jüngerschaft mit Ron&Rebecca in Bühl (14tätig)
20:00 Uhr HotSpot mit Markus&Andrea in Bodersweier

Freitag, 01.03.2019
18:00 Uhr Royal Ranger Stammtreff
Wir freuen uns auf dich!
Weitere Infos unter cz-agape.de

Sehr geehrte Anwohner der Gemeinde Appenweier,
hiermit laden wir Sie herzlich zu unserer diesjährigen Generalhauptversammlung des Christlichen Zentrum Agape e.V. im BFP K.d.Ö.R.
am Sonntag, 17. März 2019 um 13.30 Uhr ein.
Die Versammlung findet in unseren Gemeinderäumlichkeiten, Bahnhofstraße 59 in Appenweier statt.
Wünsche und Anträge müssen spätestens bis zum 14. März beim Vorstand über die bekannte Adresse unseres Office eingehen.

Die Tagesordnung ist wie folgt:
1. Begrüßung
2. Zählung der anwesenden Mitglieder
3. Mitgliederaustritte
4. Mitgliederaufnahmen
5. Bericht der Schriftführerin
6. Bericht des Kassiers
7. Bericht der Kassenprüfer
8. Entlastung des Vorstandes
9. Verschiedenes

Die Vorstandschaft
Christliches Zentrum Agape e.V. im BFP K.d.Ö.R.

Freie Christengemeinde Kirche (er) leben

Sonntagsgottesdienst 10 Uhr mit Pastor Alex Hanstein
parallel altersgerechter **Kindergottesdienst**

parallel TIA - Teens in Aktion für Mütter mit Babys und Kleinkindern extra Raum mit Übertragung
anschließend Kaffee und Kuchen - Zeit für Gespräche
Wir freuen uns Sie bei uns begrüßen zu dürfen!

Kleingruppen = Gemeinschaft, Austausch, Bibellesen, Beten usw.

Dienstag 20 Uhr **Kleingruppe** in Stadelhofen
Dienstag 20 Uhr **KLeingruppe** in Appenweier
Freitag 20 Uhr **Kleingruppe** in Offenburg
auch in den Kleingruppen sind Gäste jederzeit willkommen!

Aktuelle Infos: www.fcg-kirche-erleben.de
Tel. 07802 700437, mail: fcg-kirche-erleben@web.de

Pfarrnachrichten der Seelsorgeeinheit Appenweier - Durbach

Pfarramt St. Michael
Am Kirchplatz 13, 77767 Appenweier
Tel.:07805-91840 Fax 07805-918429
pfarramt.appenweier@appenweier-durbach.de
www.appenweier-durbach.de

Öffnungszeiten Pfarrbüro Appenweier:
Di + Do 10.30-12.00 Uhr;
Fr 15-17.00 Uhr

Pfarrer Thomas Dempfle
Pfarrhaus Appenweier, Tel.: **07805-918411**
dempfle@appenweier-durbach.de

PRef. Stephan Thüsing, Tel.: **07805-918425**
thuesing@appenweier-durbach.de

GRef'in. Corina Schadt, Tel.: **07805-918422**
schadt@appenweier-durbach.de

GRef'in. Mirjam Feißel, Tel.: **07805-918424**
feissel@appenweier-durbach.de

Pfarramt St. Heinrich
Kirchplatz 7, 77770 Durbach
Tel.: 0781-41366 Fax 0781-9480541
pfarramt.durbach@appenweier-durbach.de
Öffnungszeiten Pfarrbüro Durbach:
Mo, Di, 9.30 – 12.00 Uhr
Do 9.30 -12.00 Uhr und 15.00 – 18.00 Uhr

Pfarramt St. Martin
Kapellengasse 1, 77767 Appenweier – Urloffen
Tel.: 07805- 910570 Fax 07805-910571
Pfarramt.urloffen@appenweier-durbach.de
Öffnungszeiten Pfarrbüro Urloffen:
Mo, Do, Fr 10.00 – 11.30 Uhr
Di 16.00 – 18.00 Uhr

Unsere Bankverbindung:
Sparkasse Offenburg – Ortenau
IBAN: DE12 6645 0050 0000 0123 60
BIC: SOLADES1OFG

TelefonSeelsorge
Wenn Sie sich etwas von der Seele reden wollen.

ALLGEMEINE NACHRICHTEN FÜR DIE PFARRGEMEINDEN

ÖFFNUNGSZEITEN DER PFARRÄMTER ÜBER DIE FASTNACHTSZEIT
Am Rosenmontag und Fastnachtsdienstag sind alle Pfarrämter geschlossen. Bei einem seelsorgerlichen Anliegen erreichen Sie Pfarrer Thomas Dempfle unter der Nummer 07805-918411.

WIR FEIERN FAMILIENGOTTESDIENST IN DER HL. KREUZ KIRCHE ZU EBERSWEIER AM FASTNACHTSSONNTAG 3. MÄRZ
Die Messfeier beginnt um 10:30 Uhr in der Pfarrkirche. Kinder und auch Erwachsene können im Fastnachtskostüm zum Gottesdienst kommen.

PFARRGEMEINDERATSSITZUNG
Die nächste öffentliche Sitzung des Pfarrgemeinderats der Kath. Kirchengemeinde Appenweier-Durbach findet am Donnerstag, 7. März um 19:30 Uhr im Pfarrheim Appenweier, Am Kirchplatz statt.

WILLKOMMEN BEIM WELTGEBETSTAG 2019
Freitag, 8. März – 18.30 Uhr Pfarrheim Urloffen, Winkelstraße

Wortgottesdienst-Texte aus Slowenien
„Kommt, alles ist bereit!“
„Kommt, alles ist bereit“ lässt der Gastgeber im Gleichnis des Lukas-Evangeliums (14,15-24) den eingeladenen Gästen ausrichten – doch keiner kommt. So werden andere eingeladen: die Armen, die Blinden, die Lahmen, die, die an den Wegen und Zäunen stehen.

Von eben diesen nicht Eingeladenen in ihrem Land berichten Frauen aus Slowenien in der Liturgie für den Weltgebetstag 2019. Obwohl sich seit den Zeiten des Kommunismus vieles geändert hat – Slowenien ist seit 1991 eine Demokratie – gibt es immer noch soziale Ungerechtigkeit, Armut und Ausgrenzung.

Aber genau diese Menschen sollten wir einladen, sich um sie kümmern, ihnen helfen. Das ist der Auftrag, den Jesus uns mit diesem Gleichnis gibt: Menschen am Rand der sozialen oder ökonomischen Gesellschaft beizustehen und nicht nur diejenigen „einzuladen“, von denen wir dafür Gegenwerte erhoffen.

In der Liturgie hören wir auch von der Schönheit des Landes. Ein gutes Drittel des Staatsgebietes von Slowenien ist im Rahmen des europäischen Naturschutznetzwerk Natura 2000 zu Naturparks und -reservaten erklärt worden.

Das Titelbild des Weltgebetstag 2019 wurde von der nahezu blinden Künstlerin, von Rezka Arnuš gestaltet. Im März wird der Weltgebetstag 2019 in mehr als 170 Ländern weltweit gefeiert.

Für unsere SE am Freitag, 8.März um 18.30 Uhr im Kath. Pfarrheim St. Martin Urloffen, Winkelstraße
Alle sind eingeladen! Frauen, Männer, Jugendliche und Kinder. Anschließend gemütliches Beisammensein.

Ihr kfd Team aus Urloffen

BEGEGNUNGSWOCHENENDE AUF DEM ABRAHAMSHOF VOM22.-24. MÄRZ 2019
Thema: Echte Gemeinschaft im Glauben
Bei unserem Besinnungswochenende für alle Altersgruppen fragen wir uns diesmal:
Warum war das Christentum in seinen ersten Jahren so erfolgreich?
Was können wir heute daraus lernen?
Warum ist echte Gemeinschaft (auch im Glauben) so selten?
Von authentischer, lebendiger Gemeinschaft fühlen sich auch heute Menschen angezogen. Echte Gemeinschaft zu erleben, kann Menschen grundlegend verwandeln und im Innersten heilen. Bei unserem Wochenende wollen wir uns dem Weg hin zu echter Gemeinschaft auf dem Hintergrund des christlichen Glaubens nähern und Erfahrungen damit machen.

Herzliche Einladung auf den Abrahamshof im Ippichen bei Wolfach in Trägerschaft des Kath. Dekanats Offenburg-Kinzigtal. Kinderbetreuung ist während der Einheiten vorhanden. Kinder von 0-6 Jahren sind kostenfrei. Staffelpreise. Der Kurs wird vorbereitet und gestaltet von einem ehrenamtlichen Team unter Leitung von Diakon Robert Roth, Klinikseelsorger in Freiburg.
Information und Anmeldung direkt bei: Erika und Robert Roth, Riesenweg 14 f, 79110 Freiburg, Telefon: 0761/2175511 (AB), E-Mail: roth@badenregio.de.

FORUM LAND
Damit die Kirche im Dorf bleibt
Information - Vernetzung - Workshops - Ideenbörse
Für Menschen im ländlichen Raum, denen die Zukunft ihrer Gemeinde am Herzen liegt.
Donnerstag, 4. April, von 16 – 20:30 Uhr im Pfarrheim St. Marien, Renchtalstraße 16, Oberkirch-Nußbach

ZELTLAGER FÜR VÄTER MIT KINDERN
Ein Zeltlager für Väter mit ihren Kindern findet vom 27. - 31. Juli 2019 in Rickenbach-Schweikhof statt. Veranstalter ist die Katholische Landvolk Bewegung (KLB) der Erzdiözese Freiburg. Die Teilnehmer erwartet ein buntes Programm: Lagerleben mit Spielen, Sport, Lagerfeuer, Bauen und Basteln sowie spirituellen Impulsen. Außerdem gibt es eine Kanutour, eine Planwagenfahrt und es geht ins Schwimmbad. Die Kinder sollten mindestens sechs Jahre alt sein. Die Leitung haben Christoph Hog, Tobias Klein, Robert Lauber und Alex Oster. Weitere Auskünfte und die Möglichkeit zur Anmeldung bei der KLB Freiburg, Okenstraße 15, 79108 Freiburg, Telefon 0761 5144235.

Herzliche Grüße Norbert Mittnacht
Diözesanreferent KLB

APPENWEIER + NESSELRIED

Appenweier + Nesselried

WELTGEBETSTAG 2019
Diesmal laden uns die Frauen aus Urloffen zum Weltgebetstag ein (Näheres unter allgemeinen Pfarrnachrichten). Er wird gefeiert am Freitag, 8. März im dortigen Pfarrheim. Wer Mitfahrgelegenheit wünscht, bitte melden bei Mans, Tel. 2579 oder Lanig, Tel.3838.

DURBACH + EBERSWEIER

PFARRBÜRO
Am Schmutzigen Donnerstag ist am Nachmittag das Pfarrbüro Durbach geschlossen.

SENIORENNACHMITTAG
Am Freitag, 22. Februar, findet wieder der gesellige Nachmittag des Seniorenwerks Durbach und Ebersweier statt. Er beginnt um 14 Uhr mit einer Andacht im Pfarrzentrum. Anschließend wird närrisches und kunterbuntes Programm geboten.

SPÄTLESE AM SONNTAG 24.02. – 19 UHR
Gebet mal anders in St.Heinrich
Wenn sich der Sonntag zum Abend neigt, die vergangenen Tage in den Blick nehmen.
Innehalten, still werden und zuhören - auf Gottes Stimme in mir. Sich versammeln im Vertrauen darauf, dass Gott unsere Tage in seinen Händen hält und aus diesem Vertrauen Kraft für die kommenden Tage schöpfen.
Termine: jeweils **sonntags 19 Uhr (**Einsingen ab 18:45 Uhr)
24.02.2019 / 24.03.2019

WELTGEBETSTAG 2019
Diesmal laden uns die Frauen aus Urloffen zum Weltgebetstag ein (Näheres unter allgemeinen Pfarrnachrichten). Er wird gefeiert am Freitag, 8. März, im dortigen Pfarrheim. Wer Mitfahrgelegenheit wünscht, bitte melden bei Luitgard Müller, Kirchplatz 1 in Durbach, Telefon: 41121

URLOFFEN + ZIMMERN

SENIORENWERK ST. MARTIN
Am 27. Februar treffen wir uns im Pfarrheim um einen närrischen Nachmittag zu verbringen. Wir haben ein kleines Programm und Musik zur Unterhaltung organisiert. Bringt gute Laune mit!
Es grüßt das Seniorenteam

GEMEINDETEAM ST. MARTIN
Die nächste Sitzung findet am 27. Februar um 19 Uhr im Pfarrheim statt. Bitte vormerken:
Das diesjährige Fastenessen findet am 17. März nach dem Wortgottesdienst um 11.00 Uhr im Pfarrheim statt. Nähere Infos erhalten Sie in einem späteren Mitteilungsblatt.
Gemeindeteam St. Martin Urloffen

TERMINE DER KFD URLOFFEN
Rosenmontags - Frauenfrühstück,
Montag, 4. März, um 9.30 Uhr im Pfarrheim in der Winkelstraße
Auch dieses Jahr sind wir wie gewohnt - n**ärrisch unterwegs –** und laden **ALLE** Urloffer Frauen herzlich ein, närrisch verkleidet mit uns Fastnacht zu feiern.

ÖKUMENISCHER WELTGEBETSTAG - Gastland Slowenien – Freitag, 8. März
Um 18.30 Uhr Wortgottesdienst im Pfarrheim in der Winkelstraße, anschl. gemütliches Beisammensein.
Weitere Infos unter den „Allgemeine Nachrichten“
Weltweit gestalten Frauen aller Glaubensgemeinschaften diesen Tag. Für unsere Gemeinden gestaltet dieses Jahr die kfd Urloffen den Abend. Wir freuen uns viele Gäste und nette Begegnungen.
Ihre kfd St Martin Urloffen

GOTTESDIENSTORDNUNG

Abkürzungen
A Appenweier
D Durbach
E Ebersweier
N Nesselried
U Urloffen
Z Zimmern

SAMSTAG, 23.2. Hl. Polykarp
18.30 A MESSFEIER am Vorabend im Gedenken an -Georg Lechleiter (von den Schulkameraden Jahrgang 43/44) / Barbara Huber, Karl Langeneckert, Maria Kirn, Jens Armbruster, Hermann Eisenmann, August und Anna Föll und Angehörige / Emil Sauer und Ehefrau Maria, geb. Böhly

SONNTAG, 24.2. 7. Sonntag im Jahreskreis
L1: 1 Sam 26,2.7-9.12-13.22-23L2: 1 Kor 15,45-49 / Ev: Lk 6,27-38
9.00 D MESSFEIER
10.30 N MESSFEIER
10.30 N Kindergottesdienst im Pfarrheim
14.00 N Rosenkranzgebet
14.30 U Rosenkranzgebet (Kapelle Pflegeheim)

19.00 D Abendgebet “Spätlese”

DIENSTAG, 26.2.
18.00 U Rosenkranzgebet (Kapelle Pflegeheim)
18.00 D Rosenkranz f. den Frieden (Pfarrzentrum)
18.30 U MESSFEIER (Kapelle Pflegeheim)

MITTWOCH, 27.2.
18.00 N Rosenkranzgebet
18.30 N MESSFEIER im Gedenken an - Requiem für Bruno Männle, Ebersweier / Hermann und Hedwig Hätti und Frieda Dallmann und verstorbene Angehörige / Theresia Benz, geb. Vybiral

DONNERSTAG, 28.2.
18.00 D Rosenkranz für den Frieden
18.30 D MESSFEIER im Gedenken an - Jahrtag Karl Werner und verstorbene Angehörige / Maria und Josef Eckenfels, Tal

FREITAG, 1.3.
18.00 A Rosenkranzgebet
18.30 A MESSFEIER im Gedenken an - Requiem für Bernhard Häußler - anschließend stille eucharistische Anbetung bis 20.00 Uhr

SAMSTAG, 2.3.
18.30 U MESSFEIER am Vorabend im Gedenken an -III. Opfer für Rainer Leible

SONNTAG, 3.3. 8. Sonntag im Jahreskreis
L1: Sir 27,4-7(5-8)L2: 1 Kor 15,54-58 / Ev: Lk 6,39-45

9.00 A MESSFEIER
10.30 E MESSFEIER - *Familiengottesdienst* - Kinder und Erwachsene können kostümiert kommen

14.00 N Rosenkranzgebet
14.30 U Rosenkranzgebet (Kapelle Pflegeheim)

TAUFSONNTAGE IN UNSERER SEELSORGEEINHEIT 2019
So, 10.03., 11.45 Uhr in Durbach
So, 21.04., 11:30 Uhr in Appenweier
So, 12.05., 10.15 Uhr in Nesselried
So, 02.06., 11:45 Uhr in Appenweier
So, 30.06., 11:45 Uhr in Durbach
So, 14.07., 11:45 Uhr in Urloffen
So, 25.08., 11:45 Uhr in Nesselried
So, 06.10., 11:45 Uhr in Ebersweier
So, 27.10., 11:45 Uhr in Urloffen
So, 17.11., 11:45 Uhr in Durbach
So, 08.12., 11:45 Uhr in Nesselried
So, 29.12., 11:45 Uhr in Appenweier

HL. MESSEN IN DIE MISSION AUS DER SEELSORGE-EINHEIT APPENWEIER-DURBACH
(1) für eine liebe Verstorbene
(2) Franz Xaver Wörner, Hatsbach /
(5) nach der Meinung / für liebe Verwandte

ZDF – GOTTESDIENST
24. Februar um 9:30 Uhr aus der Stadtkirche Schorndorf
Viele Menschen entdecken alte Kirchen wie diese als heilsamen Ruhepol voller geistlicher Schätze.

Die Hoffnung auf Gottes heilsames Wirken im Hier und Jetzt wird im Gottesdienst näher betrachtet.

Evangelische Kirchengemeinde Appenweier

Evangelische Kirchengemeinde Appenweier
Bürozeiten: Di. 15 - 18 Uhr; Do. + Fr. 9 - 12 Uhr
Tel.: 07805/97153, Fax: 07805/910439
e-mail: ev-pfarramt.appenweier@t-online.de
www.evangelisch-appenweier.de

Freitag, 22. Februar 2019
18.30 Uhr „Chor Surprisium“
Probe im evangelischen Gemeindehaus Oberkirch

Samstag, 23. Februar 2019
18.00 Uhr Kino in der Kirche
„Weit“ Die Geschichte von einem Weg um die Welt

Mittwoch, 27. Februar 2019
der Konfirmandenunterricht fällt aus

Freitag, 1. März 2019
18.30 Uhr „Chor Surprisium“
Probe im evangelischen Gemeindehaus Oberkirch

Sonntag, 3. März 2019
Kein Gottesdienst in Appenweier
Herzliche Einladung zum Sonntags-Gottesdienst um 10.00 Uhr
in der evangelischen Kirche in Renchen

Impressum:

Amtliches Mitteilungsblatt der Gemeinde Appenweier
Herausgeber:
Bürgermeisteramt Appenweier
Verantwortlich i. S. des Presserechts:
Bürgermeister Manuel Tabor,
Ortenauer Straße 13, 77767 Appenweier
gemeinde@appenweier.de
Tel. 07805/9594-14, Fax 07805/9594-44
Bezugspreis Jahresabo: 15,00 Euro.
Verantwortlich für den Anzeigenteil:
Verlag und private Anzeigen:
Elke Steinhagen, Geschäftsführerin, ANB Reiff-Verlagsgesellschaft & Cie GmbH, Marlener Straße 9, 77656 Offenburg, Telefon: 0781 504 1455, Fax: 0781 504 1469
E-Mail: anb.anzeigen@reiff.de
Ansprechpartner **nur** für **gewerbliche** Anzeigen und Beilagen:
Barbara Bäumler-Rabbertz, Tel. 0781/504-1451,
Fax 0781/504-1469, barbara.baeumler@reiff.de

Anzeigen Privat

Damit unser Traum vom Eigenheim kein Traum bleibt,
suchen wir einen Bauplatz bis 100.000 €.
Angebote bitte an: mail-an-traumvomeigenheim@web.de

Appenweier-Urloffen 1-Zim. Keller Wohng.,
ruhige Lage, teilmöbl., an Einzelperson, NR,
ab sofort zu vermieten. **Tel.: 07805/1818**

Nachhilfe gesucht für Englisch und Französisch,
Gymnasium 8. Klasse. *Telefon 01 76 - 20 07 46 06*

Ärzte

Dr. med. Stephanie Romier
Fachärztin für Allgemeinmedizin
Hindenburgplatz 4 • 77767 Appenweier
Telefon 0 78 05 / 50 51

Praxisurlaub vom 1.3.
Nachmittags bis einschl. 8.3.2019

Vertretung:
4.3. - 8.3, Dr. Stricker, Bohlsbach
7.3. + 8.3., Dr. Drees, Durbach
4.3. - 8.3., Dr. Jäger, Appenweier
4.3. - 8.3., Dr. Ax, Oberkirch

STELLEN-
MARKT

PFLEGEKRAFT GESUCHT

– wir stellen ein

Foto: shutterstock.com/jirsak

Küderle
Mobiler Pflegedienst
eine hilfreiche Hand...seit 1991

Wir suchen
3-jähr. Pflegefachkräfte
für den mobilen Dienst und die Tagespflege. **Beginn ab sofort** oder nach Vereinbarung.
Bitte mailen Sie Ihre Bewerbung an Rolf.kuederle@pkog.de oder rufen Sie einfach bei uns an.

Küderle Mobiler Pflegedienst
Lehbergstr.1, 77656 Offenburg
Tel. 07 81/ 7 34 64

Kirchliche Sozialstation Kehl-Hanauerland e.V.

Diakonie caritas

Kommen Sie in unser Team!

Wir suchen zum nächstmöglichen Zeitpunkt

- **examinierte Pflegefachkräfte** (m/w)
- **ergänzende Hilfe für Hauswirtschaft und Pflege** (m/w)

Gerne auch stundenweise oder am Wochenende!

Wir bieten Ihnen:
leistungsgerechte Vergütung nach TVÖD, Fortbildungsangebote und eine interessante Arbeit in einem motivierten Mitarbeiter-Team

Wir freuen uns auf Ihre Bewerbung.
Für Vorabinformationen steht Ihnen Frau Beate Rahner, Geschäftsführung, gerne zur Verfügung.

MDK-Prüfungsergebnis 2011 bis 2018
Qualität des ambulanten Pflegedienstes
Gesamtergebnis sehr gut
Kirchliche Sozialstation Kehl-Hanauerland e.V.

VIELE WEGE ZUR GUTEN PFLEGE

77694 Kehl · Kanzmattstr. 6 · **Telefon 0 78 51 94 96-0**
www.sozialstation-kehl.de · E-Mail: info@sozialstation-kehl.de

Teamleitung (PDL, WBL)
für unseren Standort Bad Peterstal (w/m/d)

Pflegefachkräfte (w/m/d)
für Offenburg, Hausach, Bad Peterstal.

Tagespflegefahrer
auf geringfügiger Basis für Hausach (w/m/d)

Hauswirtschafts-/Reinigungs- und Betreuungskräfte (w/m/d)
für Offenburg, Hausach, Bad Peterstal.

Persönlich · Kompetent · Zuverlässig

adamo
ambulanter dienst am menschen - ortenau

Ich freue mich auf Ihre Bewerbung

Brigitte Wolber Pflegedienstleitung

www.wematex.com

Spitalstraße 5
77756 Hausach
Tel: 07831/ 9691-222

info@adamo-pflege.de
www.adamo-pflege.de

STELLEN-MARKT

PFLEGEKRAFT GESUCHT

– wir stellen ein

Foto: shutterstock.com/jirsak

Leben mit Behinderung Ortenau e.V.

Gesundheits- und Krankenpfleger*in oder Altenpfleger*in in Einrichtungen der Behindertenhilfe?

„Ein abwechslungsreicher und erfüllender Einsatzbereich"

Ihre intensiven Kenntnisse in der Grund- und Behandlungspflege sind auch in der Behindertenhilfe ***sehr gefragt***.
Hier stehen nicht nur Pflegeabläufe im Vordergrund, sondern gleichermaßen pädagogische Inhalte und Freizeitbegleitung.

Sie arbeiten in einem Wohnheim in ***familiärer Atmosphäre*** im ***Tag- oder Nachtdienst*** mit einem Beschäftigungsumfang von 80 bis 100 % (auch Teilzeit) und kümmern sich um drei Bewohner.

Sie können Ihre ***Arbeitszeit aktiv mitgestalten***.

Sie arbeiten in einem ***vielseitigen und abwechslungsreichen Aufgabengebiet*** in der Betreuung von Erwachsenen mit Körper- und Mehrfachbehinderung.

Sie können sich weiterentwickeln, da es ein individuelles, auf Ihre Interessen und Fähigkeiten zugeschnittenes ***Fort- und Weiterbildungsprogramm*** gibt.

Neues Einsatzfeld Behindertenhilfe? Jetzt bewerben!

Bewerbung und Infos:

Leben mit Behinderung Ortenau e. V.

Stefanie Ritter · Zeppelinstraße 14 · 77652 Offenburg
arbeit@lmb-ortenau.de · Tel. 0781 96678-114

SMS mit „PFLEGEFACHKRAFT" an +49 178 3472951
Wir melden uns innerhalb von 24 Stunden bei Ihnen!
www.lmb-ortenau.de/arbeit/jobangebote/

PERSONALAGENTUR Hinneburg

Bei uns ist es schön!

Wir heißen Bewerber m/w/d in folgenden Bereichen willkommen:

Pflege (17,00 – 23,00 € Stundenlohn)
Exam. Altenpflegekräfte, Gesundheits- und Krankenpfleger
Hilfskräfte

Industrie (17,00 – 23,00 € Stundenlohn)
Metallbauer, Industriemechaniker,
Schweißer WIG,
Verfahrensmechaniker

Das dürfen Sie erwarten:

- **Wunderbares Wohlfühlklima**
- **Wertschätzende Ansprechpartner**
- **Sehr gute Entlohnung**
- **Willkommensgeschenk** (bei Einstellung)

Wir freuen uns sehr auf Sie!!!!

Hauptstraße 69 - 77652 Offenburg
Tel. 0781/93223326 - E-Mail: unrau@pa-hinneburg.de

PFLEGEFACHKRAFT (m/w/d) in Kehl · Offenburg · Lahr

Kennen Sie bereits die 1:1 Intensivpflege?

Wir betreuen regional Patienten in allen Altersstufen mit unterschiedlichen Erkrankungsbildern & Anforderungen. Sie können wohnortnah in einem stressreduzierten Bereich der Pflege arbeiten, der Ihnen Freude an Ihrem Beruf bringt.

Ein Team aus Pflegekräften, Teamleitung, Bereichsleitung sowie unserer Psychologin steht Ihnen dabei mit Rat und Tat zur Seite, so dass auch Wiedereinsteiger sicher den Weg zurück in den Beruf finden können.

Besuchen Sie unsere Homepage oder melden Sie sich telefonisch bei uns für mehr Informationen. Wir freuen uns darauf, Sie kennenzulernen!

Hauptstr. 20 · 77652 Offenburg
Tel. 0781 - 936 83 040
www.casa-intensivpflegedienst.de

Casa Intensivpflegedienst GmbH

Immobilien

Suche Büro- oder Praxisräume
zur Eröffnung einer Naturheilpraxis.
Angebote per E-Mail: HP.SabineArbogast@t-online.de

Nachmieter gesucht
für helle, freundliche Büro-/Gewerberäume
in Appenweier mit Lagerraum (Gesamtfläche ca. 170 m²)
Telefon 0 78 05 / 9 12 38 28

Wir suchen Immobilien-Objekte!
www.immobilienkuhn.de
Aktion: kostenloses Gutachten inkl. Energiepass bis 30.04.19
07 81 / 9 70 93 93 oder 3 09 53

Unterricht

Nachhilfe Kl. 4 bis zum Abi
Mathe, Deutsch, Englisch – sehr preiswert.
(gewerblich) 0157 92 34 70 20

Gastronomie

HOTEL-RESTAURANT Linde DURBACH
Badische Spezialitäten ab Samstag, 23.02.2019
Telefon 07 81 / 9 36 30
www.linde-durbach.de

GASTHAUS LINDE
Holzofengerichte im Stall
Do & Fr ab 18:30 Uhr
Nussbacherstr. 9
Oberkirch-Zusenhofen
Tel. 07805 - 49 78 492
www. linde-zusenhofen.de

06.03. Fischessen am Aschermittwoch
06.04. Beginn 18.30 Uhr: Frühlings-Überraschungs-Menü
19.04. Fischessen am Karfreitag
18.05. Spargel/Bärlauch/Erdbeere – Verschiedene Menüs zur Auswahl.

Samstagabend im Juli und August: Leckereien vom Grill ab 17 Uhr

Schwarzwaldgasthof Kreuz
Am Durbach 11 · 77770 Durbach-Ebersweier
Telefon 07 81 / 4 26 12
www.schwarzwaldgasthof-kreuz.de

Gastronomie

Verlängerung der Sonderaktion
bis Fasnachtsdienstag

- **Cordon bleu in allen Variationen** klassisch oder mediterran gefüllt, passende Beilage und Salat vom Büfett 11,- €
- **Schweinefilet-Röllchen** gefüllt mit Hirtenkäse im Speckmantel, Salat vom Büfett und Pommes frites 10,50 €

außerdem à la carte regional, mediterran und mazedonische Spezialitäten
Brunch Sonntag, 24.02.2019 von 10.00 - 13.30 Uhr
Im März Fischspezialitäten zu sensationellen Preisen. Die Fastenzeit genießen bei Zanderfilet, Buntbarschfilet und vielem mehr.

HOTEL HIRSCH RESTAURANT
Insel 1 · 77740 Bad Peterstal
Tel. 078 06 / 98 40 500
www.hotelhirschbadpeterstal.de
E-Mail: info@hotelhirschbadpeterstal.de

Stellenmarkt

Praktiker gesucht!
Metallbauer (m/w/d) / Schreiner (m/w/d) / Zimmermann (m/w/d) mit CAD-Kenntnissen
Tech. Systemplaner (m/w/d) mit Erfahrung im Metallbau

Wir suchen technikbegeisterte Mitarbeiter für die Planung von Fassadenelementen, Türen und Fenstern.

Wir bieten eine sichere Festanstellung bei flexiblen Arbeitszeiten (Kernzeiten nach Absprache) und immer interessante Projekte. Interne und externe Fortbildungen und Aufstiegsmöglichkeiten zum Projektleiter möglich.

Ausführliche Informationen unter
www.baier-gmbh.de/jobs

Bewerbungen bitte an:
Baier GmbH
Dieter Baier
Reiersbacher Straße 28
77871 Renchen-Ulm
info@baier-gmbh.de

Baier®

Lockenwickler gesucht!
Bieten 13. Monatsgehalt!

bystyle FRISEURE

Kurze Bewerbung bitte einfach in folgenden Salons abgeben:

in OG-City	in OG-Ost	in Kehl
Steinstr. 1a	Friedenstr. 28	Blumenstr. 3
0781-970 66 581	0781-639 1365	07851-898 6744

www.bystyle-friseure.de

Stellenmarkt ....

Gemeinsam → *erfolgreich in die Zukunft*

Wir, die ESD Energie Service Deutschland GmbH, mit Hauptsitz in Offenburg sind Erfrischend, Sympathisch und Direkt. Rund 100 Mitarbeiter leben jeden Tag absolute Kundenorientierung und führen Echt Smarte Dialoge. Wir gehören zum EnBW Konzern und beraten und betreuen die Kunden der Konzernmarken telefonisch wie schriftlich in abwechslungsreichen Kampagnen bzw. Themengebieten, zum Beispiel bei einem Umzug.

Wir wachsen stetig weiter und sind auf der Suche nach

Kundenberatern (w/m/d)

Die Position

Telefonischer Vertrieb und Beratung auf hohem Niveau zeichnen uns aus. Im Rahmen einer umfangreichen Schulung zum Energiemarkt erlangen auch Sie diese Kenntnisse und unterstützen mit Ihrem Wissen unser Team.

Sie beraten unsere Kunden mit überzeugenden Fachkenntnissen und hoher Kundenorientierung. Weiterhin begeistern Sie unsere Kunden für die Produkte unserer Kunden, ermitteln gezielt deren Wünsche und tragen durch Ihren Verkaufserfolg entscheidend zum Gesamterfolg unseres Unternehmens bei.

Ihre wesentlichen Aufgaben

- Kompetente telefonische und schriftliche Betreuung unserer Privat- und Geschäftskunden für EnBW und seine Marken
- Bearbeitung von Serviceanliegen mit vertrieblichem Potenzial
- Individuelle Beratung zu den Themen Abrechnung, Preisänderung und monatliche Abschlagszahlungen
- Interessentenberatung
- Forderungsmanagement
- Stammdatenpflege

Ihr Profil

- Erfolgreich abgeschlossene kaufmännische Ausbildung oder vergleichbare Berufserfahrung, gerne auch branchenfremd
- Begeisterung für Kundenservice und Telefonie
- Sicherer Umgang mit der Office-Produktfamilie, idealerweise Erfahrung in CRM-Systemen
- Deutsch in Wort und Schrift, sowie gute sprachliche Ausdrucksfähigkeit
- Teamfähigkeit und Flexibilität

Wir bieten

- Fixgehalt mit leistungsabhängiger Provision
- vermögenswirksame Leistungen in voller Höhe
- Förderung Ihrer beruflichen Entwicklung in einem professionellen Arbeitsumfeld
- Betriebliches Gesundheitsmanagement
- familiäre Arbeitsatmosphäre
- Gute Verkehrsanbindung über den ICE Bahnhof Offenburg und die A5
- Zentrale Lage in Offenburg
- Zahlreiche frei verfügbare, kostenlose Parkplätze
- Kostenlose Verpflegung mit Kaffee, Wasser und frischem Obst
- Wertschätzung: Ihre Arbeit wird gesehen und honoriert

Sie erwartet ein offenes und herzliches Betriebsklima in einem Unternehmen im EnBW-Konzernverbund mit flachen Hierarchien.

Wir freuen uns auf Ihre aussagekräftigen Bewerbungsunterlagen. Bitte senden Sie diese an:
Bewerbung@energie-service-deutschland.de

Ihre Fragen beantworten wir gerne unter: 0781/ 936 898 251

Wir freuen uns auf Sie!

ESD Energie Service Deutschland GmbH
Zeller Straße 38 | 77654 Offenburg
www.energie-service-deutschland.de

EnergieService Deutschland processed by EnBW

Küchenhilfe und Thekenkraft (m/w)

ab sofort für abends in Appenweier gesucht.
Erreichbar ab 17 Uhr unter Tel. 07805/4839947

Bewerbungen bitte an:
Baier-GmbH
Dieter Baier
Reiersbacher Straße 28
77871 Renchen-Ulm
info@baier-gmbh.de

Baier®

Wir suchen für unser Team eine/n engagierte/n, flexible/n und zuverlässige/n

Monteur (m/w/d) Metallbau

im Bereich Montage von Fenstern, Türen, Fassaden, Sonnenschutz, Reparatur und Service.

Sie haben eine abgeschlossene Berufsausbildung zum Metallbauer, Schlosser oder einem anderen technischen Beruf und einen Führerschein Kl. BE.

Ausführliche Informationen unter
www.baier-gmbh.de/jobs

REINIGUNGSKRAFT m/w

für 2 x ca. 4 Std./pro Woche auf 450-€-Basis gesucht

Vorstellung nach tel. Rücksprache mit
Frau Schitt, Telefon: 07843/332
oder unter info@schitt.de.

77871 Renchen · Carl-Benz-Str. 7
Telefon 07843/332 · Fax 07843/7332

... einfach schön! SCHITT Innenausbau und Schreinerei Ladenbau

---

				8	3			6
	1			9	7		4	2
					4	9		1
		2		7				9
5	7		6		8		2	4
3				1		8		
9		3	8					
8	2		7	5			6	
4			3	2				

Die Auflösung zu diesem SUDOKU finden Sie in dieser Ausgabe

kleinanzeigen.bo.de
Ihr Kleinanzeigenmarkt für die Ortenau

präsentiert

VINTAGE
NACHT
Flohmarkt

VON DER SHABBY CHIC KOMMODE ÜBER OMAS SILBER, BIS HIN ZU MUTTERS SCHLAGHOSE

DO. 4. APR. 18-22h

MIT MUSIK, STREETFOOD UND GETRÄNKEN

FREIRAUM OFFENBURG

KONTAKT FÜR AUSSTELLER: NACHTFLOHMARKT@REIFF.DE
ALLE INFOS UNTER: KLEINANZEIGEN.BO.DE/VINTAGENACHTFLOHMARKT

FREIRAUM OFFENBURG ★ MARLENER STR. 5 ★ 77656 OFFENBURG ★ FREIRAUMOFFENBURG

GEWINNSPIEL

Freudenstadt - Juwel im Schwarzwald

Das vielfältige Wegenetz ist ideal für Wanderer

Umgeben von 9.000 Hektar Wald bietet der heilklimatische Kurort Freudenstadt vielfältige Möglichkeiten. Ein Wegenetz von mehr als 350 Kilometer Länge ist geradezu ideal.

Die unterschiedlich langen Premiumwanderwege führen durch attraktive Landschaften mit verschiedenen Genießeranreizen, die sowohl kulturell als auch kulinarisch sind. Jeder Genießerpfad ist mit dem Wander-Siegel des Deutschen Wanderinstituts für Premiumwege ausgezeichnet. Der neun Kilometer lange, reizvolle und abwechslungsreiche Genießerpfad „Tannenriesen“ führt durch den Freudenstädter Park- und Plenterwald. Auf naturbelassenen Pfaden erlebt der Wanderer atemberaubende Aussichten und kommt vorbei an der mächtigsten Tanne des Schwarzwaldes, der „Großvatertanne“.

Der 5,6 Kilometer lange, als Premiumwanderweg zertifizierte Genießerpfad „Kniebiser Klostersteig“ verbindet die Geschichte mit der Gegenwart und verläuft durch urwüchsige, wilde Natur. Der fünf Kilometer lange „WildPfad“ startet am Besucherzentrum Kniebis, führt teilweise auf schmalen Pfaden und ist komplett ohne Texttafeln konzipiert. An 14 Stationen gibt es Hinweise auf Tiere, die für die Wiesen-, Heide- und Waldlandschaft der Schwarzwaldhochlagen typisch sind.

Das NaturFreundehaus befindet sich im Freudenstädter Stadtteil Kniebis. Es liegt an einem nach Süden offenen Berghang und lässt den Blick weit über den mittleren und südlichen Schwarzwald zu.

Die Küche versorgt Sie mit frischen und weitgehend regionalen (Bio) Produkten, gekocht wird noch wie bei Mama. Ob Wandergruppe, Familienurlaub oder der einzelne Westwegwanderer, hier werden Sie sich auf jeden Fall wohlfühlen. Familie Grunert kümmert sich liebevoll um jeden großen und kleinen Gast auf zwei oder auch vier Beinen.

Freudenstadt Tourismus
Tel.: +49 (0)7441 864 730
www.freudenstadt.de

NaturFreundehaus Kniebis
Tel.: +49 (0)7442 3294
www.naturfreundehaus-kniebis.de

Jeden Monat Gewinnchance auf einen Urlaub zu zweit!

Gewinnen Sie einen Urlaub zu zweit über 3 Nächte mit Frühstück im NaturFreundehaus.

Mittelbadische Presse
ZEITUNGEN DER ORTENAU

LESER PLUS
Gewinnspiel

Stichwort: Freudenstadt

Name/Vorname:

Straße/HNr.:

PLZ/Ort:

Tel.:

E-Mail:

Ich bin bereits Abonnent: ja ( ) / nein ( )

☐ Ja, ich bin damit einverstanden, dass die Mittelbadische Presse/Reiff Verlag KG mich künftig über eigene interessante Serviceleistungen und Angebote aus dem Print- und Online-Bereich per E-Mail, Post und Telefon informiert. Vertrauensgarantie: Eine Weitergabe Ihrer Daten an Dritte erfolgt nicht. Ihre Einwilligung können Sie jederzeit durch Nachricht in Textform an den Verlag oder per E-Mail an kundenservice@reiff.de widerrufen!

DM-AA

Datum / Unterschrift:

Teilnahme mit Angabe des Stichworts möglich bis 26.02.2019.

Per Fax: 0781 504 7409
Per E-Mail: gewinnspiele@reiff.de
Oder per Postkarte an:

Mittelbadische Presse, WBZ Media GmbH, Gewinnspiel/Leser-Service, Marlener Straße 9, 77656 Offenburg

Gewinnspiel AGB
Gutschein nicht übertragbar, nicht bar auszahlbar! An- und Abreisekosten gehen zu Lasten des Gewinners. Einlösbar in der Vor- oder Nachsaison. Der Rechtsweg ist ausgeschlossen. Der Gewinner wird schriftlich informiert und in der Mittelbadischen Presse veröffentlicht, seine Adresse zur Gewinnabwicklung gespeichert. Eine Weitergabe der Teilnehmeradressen findet nicht statt. Mitarbeiter der Mittelbadischen Presse sind von der Teilnahme ausgeschlossen. Eine Mehrfachteilnahme pro Verlosungstag ist ausgeschlossen. Mehrfacheinsendungen bzw. -anrufe werden nicht gezählt. Postannahmeschluss 26.02.2019.

ALBERT SCHWEITZER
KINDERDÖRFER UND FAMILIENWERKE
Bundesverband

Schaffen Sie Zukunft

Geben Sie Kindern mit Ihrem Testament eine neue Perspektive!

Margitta Behnke
Fon +49 30 206491-17,
margitta.behnke@albert-schweitzer.de

www.gutes-tun-tut-gut.de

KIMMIG
Maßkonfektion
von Planen und Zelten

D-77694 Kehl-Kork
Tel. 0 78 51 / 33 73
www.kimmig-gmbh.de

2	9	4	1	8	3	7	5	6
6	1	8	5	9	7	3	4	2
7	3	5	2	6	4	9	8	1
1	8	2	4	7	5	6	3	9
5	7	9	6	3	8	1	2	4
3	4	6	9	1	2	8	7	5
9	5	3	8	4	6	2	1	7
8	2	1	7	5	9	4	6	3
4	6	7	3	2	1	5	9	8

INH. DANIEL DITTRICH

• Chemo + Strahlentherapie •
• Kurierfahrten • Transferfahrten •
• Dialyse- und Krankenfahrten •
• Großraumfahrzeuge für 8 Gäste •

PERSONENBEFÖRDERUNG
ALLER ART - ☎ 07805 9165555
www.ddpersonenbefoerderung.de

Wir sind Top 1000 Makler in Deutschland.
lt. Immobilienscout und Focus

IMMOBILIENGRUPPE
R.G. BRÜNING IMMOBILIEN GmbH
KEHL · OFFENBURG · STRASBOURG

OFFENBURG 0781 970 60 350
KEHL 07851 7079
www.bruening-immo.de

LohiBW
Lohnsteuerhilfe
Baden-Württemberg e.V.
Lohnsteuerhilfeverein
seit 1968

Oberkirch
Am Marktplatz 3
0 78 02 / 9 05 75

Achern
Kapellenstr. 29a
0 78 41 / 68 27 82

Beratung für **Arbeitnehmer** und **Rentner**
im Rahmen einer Mitgliedschaft
www.lohi-bw.de

Maler Benz
Burefeldstr. 10
77704 Obk. - Zusenhofen
Tel.: 07805/3858
Fax.: 07805/97519
www.benze - maler.de

REJSEK
Dachdecker · Klempner

Dachbegrünung • Eternit-Abbruch-Sanierung
Schornsteinsanierung • Terrassensanierung
Flachdachabdichtung • Steildächer
Fassadenverkleidung • Garagendachabdichtung

Hornisgrindestraße 3, 77871 Renchen
Tel.: 07843/ 995 66 36, Fax: 07843/995 66 35
Mobil: 0176 42 550 717
www.blechnerei-klempnerei-rejsek.de

DER NAGELPILZ-LASER
www.hautfürsorge-zentrum.de

Sonderseiten in den Amtlichen Nachrichtenblättern

01.03.	Sicherheit rund ums Haus – Einbruch-, Brand- und Blitzschutz	Anzeigenschluss 26.02.
08.03.	Meine neue Küche	Anzeigenschluss 04.03.
15.03.	Ausbildungsplätze 2019 – Wir sind deine Zukunft!	Anzeigenschluss 12.03.
22.03.	Alles für die Gesundheit	Anzeigenschluss 19.03.
29.03.	Start in die Gartensaison	Anzeigenschluss 26.03.
29.03.	Kommunion und Konfirmation	Anzeigenschluss 26.03.

Möchten Sie Ihr Unternehmen auf diesen Seiten präsentieren?
Wir beraten Sie gern.
Telefon 07 81 / 504 -1455 · anb.anzeigen@reiff.de

reiff anb.

Jetzt bequem in Kehl Wohnmobile mieten!

rent easy Kehl/Straßburg:
c/o Bürstner GmbH & Co. KG
Elsässer Str. 80
77694 Kehl-Neumühl

Tel. 07851 / 85-955
kehl@rent-easy.de

Online buchen: www.rent-easy.de

Badezimmer von Kohler pure Leidenschaft und voller Lebensqualität

Kohler
Bad · Heizung
Hauptstrasse 8
77871 Renchen
www.kohler-renchen.de

Mittelbadische Presse
ZEITUNGEN DER ORTENAU

Offenburger Tageblatt · Acher-Rench-Zeitung · Kehler Zeitung · Lahrer Anzeiger

Jetzt 3 Monate testen zum Vorteilspreis!

Gedruckte Zeitung

- ✔ nur 26,50 € monatlich
- ✔ über 30 % Ersparnis*
- ✔ individuell angepasste Regionalausgabe

Digitale Zeitung

- ✔ nur 14,90 € monatlich
- ✔ über 25 % Ersparnis*
- ✔ Zugriff auf alle Lokalausgaben
- ✔ bereits ab 3 Uhr früh aktuell informiert

* gegenüber regulärem Abo-Bezugspreis

Ja, ich möchte die Zeitung der Ortenau 3 Monate testen!

☐ die gedruckte Zeitung für nur 26,50 € monatlich. ☐ die digitale Zeitung für nur 14,90 € monatlich.

Vorname / Name

Straße / Nr

PLZ / Ort

E-Mail

Telefon

SEPA-Lastschriftmandat / Meine Bankverbindung:

D E

IBAN Ihre Bankleitzahl Ihre Konto-Nr.

Datum / Unterschrift

✗

Lieferstart _____

☐ **Ja, ein mit dem Empfängernamen gekennzeichneter Briefkasten ist vohanden und zugänglich.** Falls nein, wo soll die Zeitung dann zugestellt werden? / Sonstige Zustellbesonderheiten:

☐ Ich wünsche Rechnungsstellung an o. g. E-Mail-Adresse.

☐ Ja, ich erkläre mich damit einverstanden, dass die Reiff Verlag KG / WBZ Media GmbH, Marlener Str. 9, 77656 Offenburg, meine Daten erfassen und mich künftig über interessante Serviceleistungen und Angebote aus dem Print- und Onlinebereich der Reiff Verlag KG ☐ per E-Mail und / oder ☐ Telefon informieren wird. Für diesen Zweck werden meine Daten gespeichert, verarbeitet und genutzt.
Vertrauensgarantie: Eine Weitergabe Ihrer Daten an Dritte erfolgt nicht. Ihre Einwilligung können Sie jederzeit durch Nachricht in Textform an die Reiff Verlag KG, Marlener Str. 9, 77656 Offenburg oder per E-Mail an kundenservice@reiff.de widerrufen.
Weitere Datenschutzhinweise finden Sie unter www.bo.de/datenschutz. Gerne können Sie sich auch per E-Mail an unseren Datenschutzbeauftragten wenden: datenschutz@reiff.de. Sie haben ein gesetzliches Widerrufsrecht, die Belehrung sowie die AGB können Sie unter www.bo.de/aboagb abrufen.

Verlagsgarantie: Die Lieferung endet automatisch. Zugestellt wird die für den Wohnort zutreffende Regionalausgabe.

Das Angebot gilt für Haushalte im Verbreitungsgebiet der Mittelbadischen Presse, in denen in den letzten 6 Monaten kein (Sonder-) Abo bezogen wurde.

Preise: Stand 1.1.2019. Änderungen vorbehalten.

DM-AA

SUZUKI Way of Life!

YUPANQUI.DE

3, 2, 1... DEINS

FAHREN. WOHLFÜHLEN. MITNEHMEN.

Nur bei uns: 5 Jahre Garantie*

UPE ~~16.740 €~~

AKTIONSPREIS **12.990 €**

Swift 5-Türer 1.2 Dualjet Comfort

Neuwagen

66 kW / 90 PS

Sitzheizung, Klimaanlage, Rückfahrkamera, DAB-Radio mit Freisprecheinrichtung und USB-Anschluss, Alufelgen, LED-Tagfahrlicht, Außenspiegel elekrtrisch und beheizbar, Lederlenkrad u.v.m.

Kraftstoffverbrauch:

Innerorts:	5,4 l / 100 km
Außerorts:	3,7 l / 100 km
Kombiniert:	4,3 l / 100 km
CO2 kombiniert:	98 g / km
(VO EG 715/2007)	

UPE ~~16.110 €~~

AKTIONSPREIS **13.290 €**

Ignis 5-Türer 1.2 Comfort

Neuwagen

66 kW / 90 PS

Sitzheizung, Klimaanlage, Rückfahrkamera, DAB-Radio mit Freisprecheinrichtung und USB-Anschluss, Alufelgen, LED-Tagfahrlicht, Außenspiegel elektrisch und beheizbar, Lederlenkrad u.v.m.

Kraftstoffverbrauch:

Innerorts:	5,7 l / 100 km
Außerorts:	4,1 l / 100 km
Kombiniert:	4,7 l / 100 km
CO2 kombiniert:	107 g / km
(VO EG 715/2007)	

TOUCH IT GARANTIE TAKE IT

Entspannter Fahrzeugkauf mit unserer Garantie!

AUTOHAUS LINCK

Autohaus Linck GmbH
Freiburger Straße 26
77652 Offenburg

T. +49 781.726 0
F. +49 781.726 88
www.linck.de

*3 Jahre Werksgarantie
+ 2 Jahre Anschlussgarantie
laut den Bedingungen der CG CarGarantie AG.

SONDERSEITEN
in den amtlichen Nachrichtenblättern

Auszubildende gesucht?

Wir bieten Ihnen die **optionale Plattform** für Ihre **Anzeigenschaltung**!
Inserieren Sie am **15. März 2019** auf unseren **Sonderseiten** mit dem Titel:

Foto: shutterstock.com/VGstockstudio

»Ausbildungsplätze 2019
Wir sind deine Zukunft!«

Anzeigenschluss: 12. März 2019, 16 Uhr

Information & Beratung: Ihr(e) **zuständige(r) Mediaberater(in)**
oder **07 81 / 5 04-14 56** – **anb.anzeigen@reiff.de**

reiff anb.

Ihr mobiler Pflegedienst:

Pflege, Hilfe im Haushalt,
Betreuung, Assistenz

Pflege für ALLE

Telefon 0781 9225-87

pflege@lebenshilfe-offenburg.de

An Fasent macht der Frühling besonders Spaß!

Bei uns finden Sie Primeln aus
eigenem Anbau zu 0,80€

Sanderstr. 2 • 77767 Appenweier
Tel.: 07805 3567 • www.vollmer-gaertnerei.de
Mo - Fr: 8.00 - 18.30 Uhr • Sa: 8.00 - 14.00 Uhr

VOLLMER
...die Landgärtnerei

Ankauf von alten Möbeln aus Oma's und Opa's Zeiten
auch rep.-bed., Barzahlung,
sowie auch **Sandstein- und Brunnentröge.**
Telefon 0171-7123619

Reisebüro
Habermehl
Wir bringen Traumziele nahe.

D- 77704 Oberkirch mit Familien REISE Welt
Hauptstr. 50
Tel: 07802- 7878
oberkirch@reise-habermehl.de
www.reise-habermehl.de

Landratsamt Ortenaukreis
Abfallwirtschaft
Eigenbetrieb

Aus gutem Grund ...

Erdaushub verwerten –
aber richtig

Jetzt online anbieten oder finden,
mit einem Klick zur Erdaushubbörse
www.abfallwirtschaft-ortenaukreis.de

Ihre Ansprechpartner:
Rolf Hurst, Tel. 0781 805-9682
Rainer Olschewski, Tel. 0781 805-9656

Lernstudio Lamm
Intensivtraining zur Mathe-Prüfung Realschule
• Kurse in den Osterferien •
www.Lernstudio-Lamm.de
Tel.: 07843 / 99 5000

Ihr Weg zur Badsanierung
und Heizungsmodernisierung!

RS Springmann GmbH
Solar · Heizung · Sanitär · Blechnerei
Erlacher Straße 60
77871 Renchen-Erlach
Telefon 07843/948 60
www.springmann-gmbh.de

Ein schönes Bad ist ein Stück Lebensqualität

Mit einer Komplettbadsanierung aus einer Hand, helfen wir Ihnen Ihr Traum-Bad zu verwirklichen

SGS TÜV SAAR GEPRÜFTER FACHPLANER FÜR ALTERSGERECHTE BÄDER

www.elektro-schnurr.de

Kundendienst mit Garantie

Wir reparieren Waschmaschinen, Trockner, Kühl- und Einbaugeräte. Auch bei allen Elektroarbeiten in Heim oder Büro sind Sie bei uns richtig.

Freie Ausbildungs-stellen für 2019

elektro schnurr GmbH

77704 Oberkirch, Steinhof 4, Tel. 0 78 02 / 70 07-0
77855 Achern, Hauptstraße 86, Tel. 0 78 41 / 50 48

EP: ElectronicPartner

Ihr leistungsstarker Elektro-Partner, seit 1924 im Raum Achern-Oberkirch.

01.-31. März 2019

0% 10% Preisnachlass auf alle Original-Artikel von PRIMAVERA® (auch alle Kosmetik)

Bitte immer vorher anrufen!

Doris Bigga
Aromaexpertin & Gesundheitspraktikerin (BfG)
77767 Appenweier-Urloffen, Am Stangenbach 8
Telefon: 07805 / 46 65 - Email: doris.bigga@gmx.de

Fußbodenbau Trendmarkt Peter Roth GmbH
Estriche - Teppichböden - PVC-Beläge - Parkettböden
Gardinen - Deko- & Geschenkartikel
77704 Oberkirch • Steinhof 6 • Tel. 07802 / 981553

3 Mal in Folge unter den besten Kfz-Werkstätten in Deutschland.

AUTOHAUS MEZGER
... weil unser Service stimmt!

Autohaus Mezger GmbH
Hanauer Str. 2
77767 Appenweier-Urloffen
info@autohaus-mezger.de
www.autohaus-mezger.de

HEIZUNG BLECHNEREI SANITÄRTECHNIK SOLARTECHNIK

Qualitätsarbeit vom Fachbetrieb
Beratung – Planung – Ausführung

SANITÄRTECHNIK KRAUSS
FRITZ KRAUSS & SOHN

Ihr Ansprechpartner vor Ort: Dipl.-Ing. (FH) Patric Krauss
Sanitärtechnik KRAUSS · Am Kirchplatz 2-3 · 77767 Appenweier
Tel. (0 78 05) 34 85 · Fax (0 78 05) 56 51 · info@krauss-sanitec.de

Z&H

Sanitärtechnik
Baublechnerei
Heizung / Solar

Appenweier, Güterstraße 8
07805/915475
Zeferer & Heuberger
0160/96781752 0160/7884762

Busam minibore HEIZUNG KLIMA SANITÄR

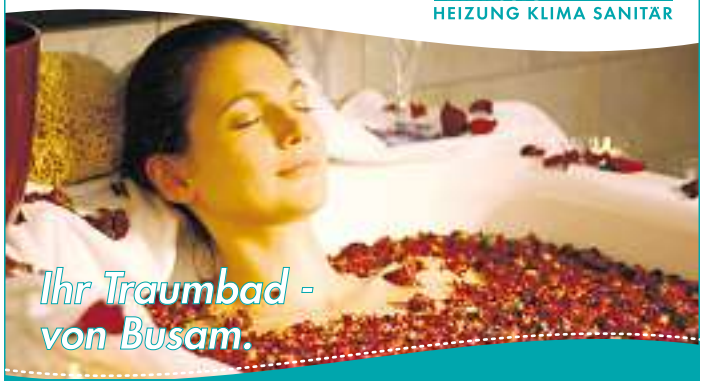

Besuchen Sie uns im Internet:
www.busam-online.de

Busam ... wir begeistern!

Willkommen! Villa Auguste Tagespflege

Betreuung in Kleingruppen mit maximal 15 Gästen
Betreuung nach dem Wohnküchenkonzept familiäre Atmosphäre
Montag bis Freitag von 8 bis 16.30 Uhr
(oder nach Vereinbarung) – auch am Wochenende

Ansprechpartner: Seniorenhaus Renchen GmbH – Tagespflege
Marcus Jogerst, Catharina Wiedenhöfer, Hauptstraße 51,
77871 Renchen, Telefon 0 78 43/9 95 88 -0

AMBULANT

Ihre helfende Hand...
... bei der Pflege ... im Haushalt
... bei der Krankenpflege
in und um Renchen

Wir beraten und unterstützen Sie!
Rufen Sie uns an, wir sind 365 Tage im Jahr rund um die Uhr erreichbar.

Hauptstraße 53, 77871 Renchen Telefon: 0 78 43 / 99 58 80